朝鮮日報
朝刊 本紙特刊並十二面
株式會社 朝鮮日報社

社說

汪黃兩氏와宋氏의對立

—國民政府內紛激化—

一

國民政府의 外交方針은 廬山會議에잇서 確立을보리라고 傳하얏스나 그會議의結果는 親日排洋으로 轉換하려는지 또는親洋排日을 强化하려는지 何等의 明確한表示가업다 汪兆銘氏의 外交部長兼任과 黃郛氏의 北方政權維持는 親日의轉換을 意味하는 것이라고 생각햇스나 天津의排日貨運動惡化는 排日의繼續을 이약이하는것갓고 또宋子文氏의訪日說은 親日의轉換을裏書하는것이라고생각햇스나 그의 橫濱不上陸은 排日의繼續을招來할 것도갓다 이와가튼現狀으로서 國民政府의確立된外交方針을證明하기는 勿論不可能하지만 國民政府의內紛만을 暴露하기는 充分하다 蔣介石氏를中間에노코 汪黃의親日과宋의親洋이서로對立하야 方今 그地盤의爭奪에 일삼고잇다 廬山會議란 本來汪黃兩氏의 計略아래 親日轉換을 도모하든것으로 羅文幹 劉崇傑氏等의 外交部內反對派를 排除하는데 着手햇스나 宋氏의急遽한歸國은 반드시그들로하야금 全的成功을거두기困難케한다 宋氏가日本政府와의會見을 回避하고 곳中國으로向하는것은 그의親洋主義가至今도變치안한것인바 그가歸國後 汪黃에對한報復戰을 베풀지안할리萬無하다

二

親洋派의主張으로말하면(一)日本에 對한敵意를보이어서만 國內人心을 收拾하기 可能하며 (二)日本에對한 敵意를빌어서 英米各國의 援助를바들수 잇다는것이나 (三)그두理由보담도 第一重大한 理由는 低廉한日本品의 中國內輸入이 中國產業의發達을 크게 阻害한다는 浙江財閥의見解에 잇다 勿論이主張은 浙江財閥의支持아래 多年來國民政府의 外交的根本方針으로 取해온것이라 그것을變更한다는데잇서 浙江財閥과 國民政府의關係가 어떠케되라는 자못興味잇는問題다 그러나親日派의主張을드르면 (一)親日이國內의人心을 動搖시길는지는 모르나 當面의危急을 피키爲해서必要하고 (二)親日이英米의援助를阻止한다하야도 이써것經驗에依해서 英米의援助는 信賴키 어려울뿐아니라 (三)日貨의 排斥은 도리어 商業不振 金融梗塞을 이르키는同時 關稅收入을激減시긴다는데잇다 이主張은 大槪 滿洲에隣接하야 兵火의禍를밧기쉬운 北方中小商工業者의贊同하는바라 그들의勢力으로써 浙江財閥을果然對抗할수 잇스랴도 우리의興味를 이끌지안할수업다

三

이러케보면 親日과親洋의對立은 汪黃對宋의對立뿐이아니라 國內資產閥의 對立이며 또 國內資產閥의 對立뿐이아니라 中國에잇서 列强의對立이다 國民政府의首腦部들은 맘마다內憂外患을부르짓건만 그들은안으로바그로 自派의勢力伸長에 汲汲하야 忠實한救國救民과漸漸距離가 멀어지고잇다 [illegible]宋子文氏와 國民黨

左派의巨頭인 汪兆銘氏도 녯날 軍閥中國의 吳佩孚 張作霖等의諸將軍과는 무엇이다른가? 前日에는 [illegible]다른것이 잇다면 比較的政界와 떨어저잇든實業家의 兩派의對立이 이제와서는 重大한 作用을가지는데 [illegible]이아닌가? 何如튼今後에잇서 兩派의 對立은 尖銳한形態로들어나게 될것이 事實이다 蔣黃이 물러서지안는다면 宋自身이 넘어지지안하면 안된다 國民政府의 最高實權을가진 蔣介石氏는 어느便에 加擔하라는가? 장차 蔣介石氏의 辣腕으로도 氷炭의 兩派를 巧妙히 調停시길수가 엇겟는가? 廣東을 本據로한 胡漢民氏一派는 方今五中會議에 對하야 反對의通電을 發하고 反蔣運動의 烽火를 놀이지안한다 風聞에依하면 親洋派에서는 蔣汪合作을解消코 蔣胡聯盟을再開한다하며 오늘날胡漢民氏의反蔣旗幟가 내일날汪兆銘氏손에 引繼될는지 또한아지못하는날이다

平和에의努力은徒勞?

軍縮會議滿期압두고 建艦競爭益激化

米大擴張原因은極東關係 將來의協定도不可能

【電通주네브二十七日發】 米國의國家產業復興法所定金二億三千八百萬弗로建造할三十二隻과이미承認을어든 五隻計三十七隻의建艦에着手한다는 報와前後하야 日本으로부터倫敦條約에依한第二次補充計劃을 四年繼續事業으로하야 輕巡洋艦航空母艦驅逐艦等三十六隻과航空隊增設等總額七億六千萬의新規要求를하엿다는報에 對하야 當地軍縮會議關係者는모도日米兩國海軍의建艦競爭에多大한關心과憂慮의念을 抱懷하고잇다 卽 日、英、米、佛、伊五國을束縛하는海軍條約이 一九三六年十二月三十一日로 滿期되기前에 其大小를不拘하고 海軍을所有한世界各國을糾合하야 一九三五年에開催키로된 海軍軍縮會議의前途에 甚大한障害가되리라고觀測한다 萬一現狀대로進行한다고하면 將來海軍軍縮協定成立은到底히 不可能하게될것이다 特히米國海軍計劃中에包含될二隻의大航空母艦은 日本이極力反對하고 其全廢를主張한다 當地의軍縮會議關係 常任職員은 別로日米의建艦競爭에對하야 其權利有無如何는敢問하는바는안이나 近日 開催될軍縮會議 따라서는 一九三五年海軍會議에對한影響은 크게掛念하고잇다 더욱이와가튼情勢는極東關係를緊張化하는것이라고觀測됨으로「루즈벨트」大統領이 일즉「윌손」氏下에 海軍長官으로잇슴애 大海軍政策을主張하든立場으로도라가 米國海軍을條約이許하는限度外지 極度로擴張하려고決心한것은日本의對滿政策에刺激되는同時에國際平和機關에對한 信賴를喪失한것이라고 觀測되고 其結果에 對한 米國의責任을云謂하는바는안이나 다음에올것은 世界가가장恐懼하는日米戰爭이나안닌가하야其趨移를注目하고잇다

首相 安達 國策協定會見

政民兩黨總裁會見結果를披瀝하야支援을希望

安達氏國同立場表明

【電通東京二十八日發】 齋藤首相은二十八日午前六時五十五分葉山發하야七時三十分杉田에서自家用自動車로午前八時橫濱本牧三溪園에서安達國同總裁를訪問하고會見三十分後八時半에辭去하엿다 九時三十五分官邸에歸着한齋藤首相은 安達總裁와 會見하고 秦者政民兩黨總裁와 會見하고 非常時局에對한 擧國一致의結合이成立되엿다고述하고 國同도政友、民政兩黨과가치 擧國一致的精神으로現內閣을 支援하기를 希望하나 國同은 旣成政黨에對하야 改革的意見을 가지고잇다고하는바 그所見을말하여달나고述한데對하야 安達總裁는國

道財務部를廢止 稅務監督局으로

全朝鮮五個所에新設키로決定

明年度부터實施키로한 稅制整理에伴한 稅務機關의獨立에 關하야는、

一、外局으로서 稅務局을新設하야 總督에直屬케하고 稅務局에는 稅務課를 置하자는說

一、稅務署우에 稅務監督局을 두고財務局의監督下에 두자는說

의兩說에對하야 財務局에서는研究中이엇든바 結局後者로決定하야 稅務監督局을 全鮮五個所로 決定하얏다 卽京城、釜山、平壤、其他二個所에 新設될터로 稅務署는 交通其他의 關係에 依하야 多少의 異動은 잇서도 大體各府郡島의 一個所의 比例로 設하기로되엿다 그러나 이에伴하야 現在의道財務部는 廢止되고 財務部의 稅務事務는 監督局에 移管하고 財務部의 稅務에關한事務는 內務部에 倂合되여 各道의稅務課는 그대로稅務署로 原則으로서 現財務部長은 稅務監督局長及 同事務官으로 移하고 各郡財務主任은 稅務署長에 移할것이며 同時에 個人所得稅創設에伴하야 그만큼事務가增大될터임으로 그만큼增員되기로되엿다

國際會議의召集은 矛盾을深化할뿐

市場의爭奪이世界新改造戰化

푸라우다紙의論調

【莫斯科二十四日發電】「푸라우다」紙는世界新改造戰이라는 題目下에 如左한社說을揭載하엿다

「倫敦經濟會議流會後 各國의政治家及新聞紙는會議의決裂로因하야 今後當分間國際的大會議는開催치못하리라는觀測을나리고 外交界에서는이미國際問題를解決키爲하야世界的會議를開催하는것은 無意味하다는것으로認識하게되엿다고批判하엿다 事實一九三二―三三年中에開催된會議에서 成果를어든것은하나도업다 此等會議는何等良好한結果를齎來하기는 姑捨하고도리혀 各國의對立을一層激化식혓다

『倫敦會議』의決裂은將來의 世界經濟恐慌의 機運을促進하엿다 最近四個年間勞働者의約半數는 失業狀態에放任되여잇는現狀으로 勞働市場問題가今日과가티 沈滯된時代는업섯슬것이다

『파쇼』化한階級과『몬로』主義『데모크라시』徒輩는 戰爭을準備하는 一方 經濟戰爭으로市場을獲得하려고 劃策하고잇는만큼市場問題는世界新改造問題로되여잇다 이와가튼態度에서 國際會議를召集한다고해도 矛盾은一層尖銳化할뿐이다 其好例는四國條約이다

『四國條約』도亦是流產되엿다 最初獨逸軍備問題에이것을適用하려고하엿스나 아모所用이업다 四國條約에甚하야紛擾를解決하려고하는事實은歐洲大戰前과同一한外交戰이바야흐로展開되고잇다 그럼으로歐洲의新聞外지도伯林의 佛英交涉不調後「一九一四」年當時를回想케하는切迫한國際關係가發生하야 歐洲에는硝煙이濛濛하게되리라고記載하엿다

『國際協調』에反하야相互에爭鬪하는 倫敦 壽府「로산느」會議四個國條約等은第二次歐洲大戰의準備手段에不外하는것이다 此等諸會議는 矛盾을示現하고 바야흐로開戰하려고하는情況을展開하고잇다

歐洲은現今戰爭을目前에노코잇는平和를爲한 鬪爭은困難하게되엿다 多數의國家는『軍部特히』「파시스」든가政權을掌握하고잇다 이와가치險惡化한時代에도「사베―트」政府만은平和策을放棄치안코戰爭의放火者를排擊하기爲하야世界勞働者의同情을엇기에努力하고잇다

米國務次官補

後任은玖瑪大使

【電通하이드팍二十七日發】 米國務次官補「레이몬드몰레」氏는 二十七日辭職하얏는데 右는 「큐바」駐劄大使「사나웰스」氏의國務次官補에의 榮轉에 席을讓하는것으로보엿다

日蘇間開戰說은 淺慮輩나確信

前駐日佛大使마텔氏談

八月二十四日元駐日佛大使「마―텔」伯이着哈하엿는데往訪한記者에게如左한會談을하엿다 東京會議는 余의생각으로는相當히오래되리라고생각된다 北滿의蘇俄權利讓渡問題는簡單한問題가안임으로 그러나交涉은結局雙方이滿足할수잇는解決을보고終了할것이나 如何間오랠것이다 不遠한將來에極東에戰爭이 이러나리라고는생각되지안는다 여러가지風說이잇스나 아모根據가업다 日本이나蘇聯이나 모다戰爭을準備하고잇는中이라고생각하고잇는者가잇스나余는이러한者들은 생각이淺薄한者로생각한다 日本은事實滿洲國策을遂行에熱中하고잇는바이것만보아도 누구든지忘却할수업는바로 戰禍의悲慘은누구나 想像할수가업다 過去戰爭의悲慘은누구나忘却할수업는바로 누구든지戰爭을바라는자는업다 戰爭보다도 버리할것을 東西가모다생각하고잇지안혼가 그러나버리할곳이잇는동안은조흐나 그場所가업서지면 큰일이다 日本과歐洲各國의關係는모든問題로對立하엿스나 余는早晩圓滑하게되리라고생각한다 또佛資本의滿洲進出에關한意如何인가의質問에對하야伯은 資本家라고해도 누구누구라고 指名하여주지안으면 困難하다 余가아는사람도잇고 모르는사람도잇스나 資本家等은 自己들의일만생각하고잇서 今日外지余에게對하야 盡力을願한다고말한者는하나도업다 各國間의個人資本은서로援助한 關係를가지고잇는것이라는原則問題밧게余는말할수업지안혼가라고對答하엿다

政友政策大綱 起草完了

【電通東京二十八日發】 鈴木總裁는 齋藤首相과의第二次會見에際하야 提示할政友會의政策大綱起草完了하엿슴으로 二十八日午前十時私邸에床次、久原、山本(悌)各長老를 招致하고諒解를求하엿다

【時事漫畫】 蔣將軍의曲藝 新興中國과東洋平和를爲한對日外交는抗日(?)親日(?) 將先生그르지안해도정신이어지러운판에아래서 야단들이니더욱이딱이날일

擧國一致에同意

國同은純野黨이라私談에不過

會見後齋藤首相談

【聯合東京二十八日發】 安達國同總裁와會見後 齋藤首相은 左와如히말하엿다

談話의順序로 過般鈴木若槻兩總裁와의會見을 報告하엿는데 安達總裁도擧國一致에對하야精神에는異議가업는模樣이다 그리고國同에여러가지具體策이잇다고함으로 그것을들녀주기를 希望햇드니 이것을보라고하면서 印刷한것을주길래 바다가지고왓다 國同은純野黨의 立場에잇슴으로 今日의會見은單純한이야기에不過하엿다 擧國一致의精神으로나아가자는 이야기엇슴으로 別로困難한것은업섯다 何如튼安達總裁는擧國一致의 始創者임으로、나의생각에對하야 異議는업섯다 只今의形勢로貴族院代表와會見할生覺은업다 國同의政策中에서는 長處가잇다고하면 政府의 政策을採擇할것은勿論이다 特히國同은旣成政黨이납부다고하니 그납부다고한 그理由도듯고십헛다 何如튼印刷한것을잘研究하려고한다 內田外相의辭意를漏한일은업섯다

貴院代表와會見? 齋藤首相

【聯合東京二十八日發】 二十八日朝突如安達國同總裁와會見한齋藤首相은그談話中「아즉貴族院代表者와맛날생각은업다」한다 或은近日貴族院各派代表와會見하야 精神的擧國一致의援助를 懇請할것으로觀測된다

國民同盟首腦部 黨態度協議

【聯合東京二十八日發】 安達國同總裁는二十八日齋藤首相과會見한後歸東하야麻布私邸에中野山道兩氏와其他를招致하고今後國同의態度方針에對하야協議하엿는데安達總裁는近日齋藤首相을訪問할터이라는意味로協議하엿다

漠然한一致는反對 選擧公營力說

【聯合東京二十八日發】 安達國同總裁는齋藤首相과의會見에서特히左記를力說하엿다

擧國一致의精神에는滿腔의熱意를갓고잇스나 漠然한一致라는美名下에서그날그날의偸安主義에墮하는것은天下大衆의期待에反하고 實로國民과의精神的一致를阻害할憂慮가잇슴으로 漠然한擧國一致에는同意할수업다 고述하고安達總裁는選擧公營論을力說하엿다

政府의方針에

輕率히同意할수는업다

會見後安達總裁談

【電通東京二十八日發】 本日八聖殿에서齋藤首相과會見한安達總裁는會見後左와如히말하엿다

擧國一致는自己가再昨年來에提唱한것으로其精神에는同感이다 그러나政黨이스사로反省치안코 黨略과思惑때문에거짓擧國一致를粉裝하는것은도리혀國民思想을惡化하는것임으로反對한다 自己가擧國一致를提唱한것은일즉 內務大臣으로잇슴애 思想의動向에對하야憂慮한바 잇섯든까닭이다 眞正한擧國一致는 精神的强固한結合과 其結合의基礎가될政策確立을 必要한다 그러나 齋藤首相은現在具體案을갓지못하엿스나 他日에此를作成하겟다고함으로 國同의

國同政策을 參考에供키爲하야 紹介하엿다 一大英斷으로 大國策樹立을 約束치안으면 輕率히政府方針에同意할수는업다 總理에게이와가튼要求를決心이업다고하면 同意를求하드래도 拒絕할수밧게업다

米國務省機關誌發行

【電通하이드팍二十七日發】 米國務省은同省機關誌로서週刊雜誌를創刊키로되엿다

許容하면支援 不然이면反對

國同方針決定

【聯合東京二十八日發】 國民同盟은二十八日 午後一時議員總會를開催하고 安達總裁로부터首相과의 會見顚末을報告한後今後政府가 國盟의政策을許容하면政府를 支援할것이나그러치안타고하면 斷乎反對하기로方針을決定하엿다

查定容認을得한 警務局新規事業

全般的으로는大削減

警務局이明年度新規計劃警察官增員案 大增員案等總額五百萬圓을要求하얏는데 財務局의查定에서顯著한事業計劃은거의全般的으로削減되엿고 容認된新規事業은左와如하다

一、刑事警察充實을爲한京畿道刑事課理化學施設

一、圖書 保安兩課의增員

一、北鮮港灣船舶檢閱의巡查增員

一、羅津警察署新設

一、各道警察部武道敎師의增員

明年度豫算 復活查定終了

明年度豫算各局의復活要求에對한財務局의查定은二十八日午前中에司計課에서 計數整理하야午後今井田總監을經하야總督에게提出되엿는바 二十九日午前中에總督의決裁를어더同日夜今井田總監이携行渡東할豫定으로 今井田總監은二十八日各局首腦部를總監室에 招致하야詳細한說明과希望을聽取하엿다

國民政府財政難 더욱深刻化

在外公館大改廢

【聯合上海二十八日發】 國民政府의財政難은最近더욱深刻하게되여가서 이때문에在外公使館、領事館의送費月約七十萬元도겨우三十萬元밧게 支出되지못하는狀態로 公使、領事等으로부터殘額의送附를督促밧고잇다 外交部로는이等의經費捻出困難으로近日在外公使館、領事館의大改廢를行하고 經費의緊縮을行하리라한다

羅文幹迪化에서 顏惠慶과會見

蘇中國境問題協議?

【電通東京二十八日發】 確聞하면去二十五日新疆省司法制度를研究한다는名目으로南京을飛行機로出發한羅文幹은近日首都迪化에서顏惠慶과會見하게되엿다 顏大使는「투르키스탄」鐵道(알마아타)와中央亞細亞를聯結한鐵道로迪化로向하야出發하엿다 右會見結果로蘇中交涉이開始되며新疆省國境問題가解決되면此를轉機로蘇中不可侵條約問題가再燃되리라고觀測되고따라서英蘇의對立도緩和되리라고觀測된다

人事·集會

▲今井田總監 室田秘書官夫人 令孃同伴으로明二十九日夜出發 三十日朝釜山着 同日水害地視察을한後同夜聯絡船에乘船하야東京에直行한다 往復一個月滯東豫定

▲黃思宣氏(米國桑港敎會牧師) 夫人同伴入京 九月十四日橫濱發歸任豫定

▲金鐸遠氏(京城女子醫學講習所長)新任人事次來社

▲平壤飛行隊員 平壤飛行隊員六十名은二十八日午前七時四十分京城驛着入京하야府內를見學하고同日午後五時二十五分發列車로 羅南에向하야北鮮地方을見學할터이다

재미잇는알어내기 答案募集

課題

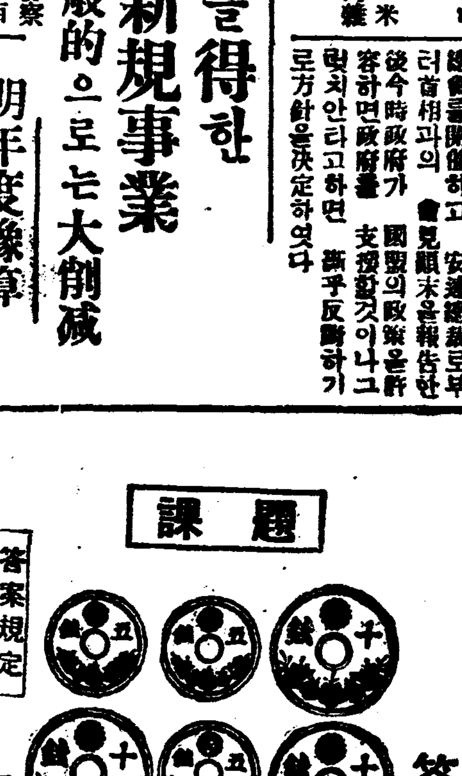

九個中에서어떤것二個를집어내면縱橫各列의合計가다갓게됩니다 어떤것을집어내면조켓습니가?

【答案規定】
△答案資格 本紙讀者에限함
△締切期日 此廣告나는날부터十日以內에投函할일
△答案은課題를오려내서집어낼것二個를지고三錢切手五枚同封郵送할일(切手는贈呈本送料實費荷造料로씀니다)
△正解者에게는本院發行金五十錢額面券과新刊本二冊及美本圖書之栞의四品을贈呈함
△規定缺함 規定에違反한것은接受치안슴니다 規定缺하고지금곳解答을내십시오 五十錢券과美本三冊이곳貴下의手許에配達될것임니다

申込所 東京市四谷區仲町三丁目十三 積文堂答案部

外科 X光線
醫學博士 鄭求忠 (入院室完備)
醫師 權寧禹
京城鍾路三丁目十六 電話光化門六八五番

祝朝鮮日報陵谷支局設置

高陽郡知道面事務所
面長 趙宗鎬
庶務 金鍾先
會計 徐廷範
財務 金淳甲
勸業 白周彬
戶籍 李英熙

高陽郡元堂面事務所
面長 朴容獻
庶務 李觀範
會計 李柱興
財務 張杓煥
勸業 金大永
戶籍 趙炳直

京義線陵谷驛前 酒類製造業 陵谷釀造場
支店 高陽郡元堂面舟橋里 元堂面食寺里 知道面幸洲內里 知道面新坪里 知道面大壯里

陵谷飲食店營業組合員一同

京義線陵谷驛前 ◎朝鮮運送株式會社 陵谷代行營業所 代表 李應鎬

京義線陵谷驛前 各種魚物 和洋菓子都散賣 李相雨商店

高陽郡元堂面舟橋里 陵谷釀造場舟橋支店 朴容瞻

京義線陵谷驛前 朝鮮總督府鐵道局貨物取扱店 크가네상運送部 主任 朴容三

高陽郡元堂面食寺里 酒類販賣、各種雜貨 穀物肥料都散賣 崔道峯商店

米穀雜貨 鐵物素麵 賣藥酒 肥料農具 振興商會

高陽郡知道面新坪里 酒類販賣、各種雜貨 穀物芋布都散賣 金德欽商店

陵谷醫院 金亨燮

高陽郡知道面幸洲內里 酒類販賣、各種雜貨 穀物肥料都散賣 李淳敎商店

高陽郡知道面十堂里 區長 宋道鉉

高陽郡知道面大壯里 酒類販賣、各種雜貨 穀物芋布都散賣 千今山商店

食糧車二十台를 共産黨員이領奪
奧地로牛馬車隊를몰고가
間島王隅溝附近에서

이십팔일오전팔시경 간도의랍구(間島依蘭溝)에서 『밀가루』와백미를실은 조선인과만주국인의우마차약이십오대가 백초구(百草溝)를통과하다가 공산당에게 오지로붓잡혀갓다

龍岡鹽田工事場서 五百工夫大亂鬪
住民과衝突되여一時形勢險惡
首謀十數名取調中

【平壤】 룡강군 귀성면(龍岡郡貴城面)에서는 목하염전공사(鹽田工事)를 시행중이데 신륙일부락민한경인(韓經仁)와공사감독김응모(金應模)(三〇)와시비가일어나 한경인이 중상이되도록어더마즌것을 부락민이 분개하여 복수하고저 이백여명이곤봉등을가지고 달녀와서 김응모를포위한다하여 역시 중상을가하엿는데 감독의 중상된것을본공사장 인부삼백여명이 부락민을습격하고저 삽 곡괭이등을들려메고 부락민을 습격하여쌍방오백여명이 대치되여 형세가험악하엿슬때에 급보를듯고 달녀온 온정리(溫井里) 주재소원이사려를다하여 해산식히는 일방쌍방의 수모자십수명을 검거하고이래 취조를진행중이든바 일간송국행죄로 검사국에 송국할터이라한다

長白縣에馬賊 五十名이出現
軍隊와交戰, 同胞는避難

【惠山鎭支局 二十八日午後一時特電】 이십칠일 오전열한시장백현 십구도구(長白縣十九道溝)에마적오십여명이 낫타나군대와 아직도 격전중인데마적일명이 총살되고군대측은 두명이부상되얏다 동포들은 방금피난중이다

咸南土木事業 대체삼할삭감

【咸興】 륙천륙백만원예산으로 삼개년간속행할 총독부의궁민구제사업(第二次窮民救濟事業)에對하야 재무국에서사정한결과적자(赤字)관계로대삭감을행한다는통지를밧고활동중이든함남도토목과장 이등(伊藤)씨의 말을들으면다른도는대략예산의오륙할이나삭감되엿스나함남은삼할가량삭감되엿슴으로북청남대천(北靑南大川)개수공사비 백칠십만원 서호진북청간(西湖津北靑間)길등도로이십만원은 예정대로시행하고 기타각군의 도로공사는 삼할가량예산을 삭감할모양이며 서호진축항(西湖津築港)도래년도부터착수하게될뜻하나 함흥부 제이긔하수도개수공사(第二期下水道改修工事)는 대삭감을 당할모양이라한다 함흥제이긔하수도 공사는 오십만원 삼개년간계속사업으로 총독부 보조이십오만원을 박기로량해되엿든것인데 이번에 불가불삭감될뜻하다고한다

多木氏寄附로되 農林博物館案進捗
基地는太平通에決定

남조선의 대지주인 일본병고현(兵庫縣)부호대의사 다목미차랑(代議士多木粂次郞)은이십륙일오전열한시 총독부로 금정전(今井田) 정무총감과 도변(渡邊) 농림국장을방문하고동씨의기부에의한 농림박물관(農林博物館) 건설실행계획에대하야협의하얏는바 동씨는공사게약을한후금야퇴경할예정이라한다 농림박물관은동씨의기부삼십오만원으로 긔지와설게는 농림국에서선정하고 립안하얏는데 긔지는부내태평통(太平通)전매국(專賣局) 창고자리에 약팔백평으로 건평은삼백평사층으로 지하실과함께 총건평 일천이백평의철근(鐵筋)『콩크리』로 내정하얏다한다

(사진은신교사)

朝鮮辯護士筆記試驗合格者

지난봄 거행된 조선변호사시험의결과필기시험합격자는이십팔일 아래와가티열넝이 합격발표되엿다 구술시험은 구월삼십일이라한다

鵜澤事次郞 金昌日 金觀俊 金潤根 姜柄順 田北勝正 名嘉眞武勝 堀內淸壽 朴鉉珏 李在元

京城府生業資 三千圓을貸付

경성부(京城府)에서빈민구제의 한방책으로 세민의생업을 도읍기위하야 소화팔년도예산에 생업자금(生業資金)삼천원이편성되야잇다 이것은 동경(東京)대판(大阪)등의 대도회에는 이미시행되여왓스나 조선으로서는

妾과主人 三名을刺傷
妾이雇傭사리안간다고
松汀里飮食店에서

【電通木浦廿八日發】 전라남도 광주 천정(光州泉町)조조원(趙祚元)(二九)은 이십팔일 오전한시쯤에 송정리(松汀里) 음식점 장인주(張人柱)(四四)집에서 자긔의 첩 박봉례(朴鳳禮)(二九)에게 식칼로찔러서 직사케하고 다시 그칼로장인주와 그처를 찔러서 거의죽게될중상을 입히고서 도주하얏든바 아츰될즘시에 도시제사공장(道是製絲工場)뒤에서 체포되엿다 그와가티흉행을한원인은 첩박봉례가 다른음식점으로 고용사리로 가라는남편의말을 거역하얏기 쌔문이라한다

狂奔는車牛 少年을轢傷

【大邱】 이십오일오후네시경

殺人中國人 檢事局送致

지난십사일 새벽에 시외연희면 『가는다리』(延禧面西細橋里)에사는 중국인강세영(姜世英)을 칼로 찔러죽인범인 우덕강(于德江)(三元)은 서대문경찰서의취조가 끗나서 이십팔일오전에살인및절도(殺人竊盜)의혐의로일건서류와 함께경성지방법원 검사국으로 넘기엇다

大邱南明校에曙光
經營者와道當局의誤解氷釋으로
不遠普校로認可된다

【大邱】 대구시외 비산동(飛山洞)에잇는 남명학교(南明學校)는사립보통학교로서 허가가난다고하면서도 경영자 김태원(金台原)씨와 도당국사이에 의견상치로 사개월간이나 명목교육학교로 강습소라는 명목조차업시교수를 계속하여 왓음으로이곳에 자제를맷긴 삼백여명의학부형과 대구사회일반은 학교장래에대하야 예민한 관심을가지고주목하고 잇든바 최근에김(金)도지사의 알선으로 도당국과경영자간에 타협이 성립되여불원간에『사립남명보통학교』라는정식인가를 엇게되여 남명학교장래의 서광이 비치우게되엿다한다 지금까지 남명학교인가를엇지못한데 대하야는 경영자김태원씨와 도당국사이에 감정문제가잇다는말도잇섯스나 지금까지 남명학교가 인가를엇지못한것은 김태원씨가 재정상곤경에잇든 일신학교를 인수하야삼만원의 경비로 현교사를건축하고 설비를 완비한후일시공립남명학교를 부(府)로 양도하야 부영문제가 문제되여보통학교로 한다는 부당국과교섭까지 되엿다가 학부형의반대로 그교섭이 결렬된관게상일부에서는 도당국에서 고의로인가를 하여주지안는다는 오해가업지아니하엿스나 사실은 그러치안코 지금까지 인가가되지안은것은 긔본금 적립문제로도당국에서는 긔본금 이만원을적립하여야 인가를 할수잇다고하고경영측에서는 학교장래에 대해서는염려가 업스니 적립금업시인가를 하여달라고하야 대립상태에 잇든것이라는바 최근에이르러김태원씨의이만원의상당한토지를 학교재산으로 하기로하야타협이 성립되엿다는데 필요한수속이 완료됨을짜라 불원간인가를 엇게되것 이라한다

發展하는中央保育 新學期는新校舍로
幼稚園과寄宿舍도移轉計劃
昌信洞石造三層洋館買收

시내 청진동(淸進洞)에잇는 중앙보육학교(中央保育學校)는 긔지가 타인의소유일뿐더러 교육의발전을따라 교사(校舍)가 협착하야 적지안흔불편을 늣기고잇든중 이번각방면유지들의 원조를어더동대문밧창신동(昌信洞)일백삼십삼번지에 긔지와 석조(石造)의 삼층양관을 매수하야방금 수리하는한편으로 유희실(遊戲室)도 긔공하야 신축중이라는데 오는학기중에는 새교사를 사용할예정으로 관계자들은방금 준비에분망중이라한다 그리고 시설확장과동시에 약간의보결생도 모집할 예정이며현재청진동에잇는 긔숙사와 부속유치원도 명년에 신축할터이라한다 (사진은신교사)

全日本中等排球 京城師範優勝

【聯合東京二十七日發】 全國中等學校排球大會第二日第三回戰에京城師範은下의스코아로神戶三中을물리치고엿다

京城師範 {21—15 / 25—23} 神戶三中

準決勝에京城師範은下의스코아로神港을물리치고

京城師範 {21—16 / 19—3} 神港

決勝戰에 京城師範은四十二對二十三의스코아로 神戶一商을물니처서 優勝의榮冠을獲得하엿다 優勝記錄如下

京城師範 {21—11 / 21—12} 神戶一商

全日本中等陸上 申李兩君入選

【電通東京二十七日發】 第十九回全國中等學校陸上競技選手權大會第二日은 二十七日午前九時부터神宮競技場에서 開始되엿는데 朝鮮關係는如下

▲師範部高障碍準決勝A組一着 木島(京城師)十六秒七

▲師範部百米準決勝B組二着 淸水(京城師)

▲師範部高障碍決勝 二着 木島(京城師)十七秒一

▲師範部百米決勝 六着 淸水(京城師)

▲中等部八百米決勝 二着 申(義州農)

▲師範部八百米決勝 四着 李(京城師)

▲師範部走幅飛決勝 四等 木島(京城師)六米四十九

무-데-夫人棄權

【電通로스앤젤스 二十六日發】 當地의 全米女子庭球選手權大會에 女子庭球의王座를占하고잇든『무-데-』夫人은 뜻해棄權하여 『바-쿠마-』夫人에게敗하엿다

바-쿠마-夫人 {8—6 / 3—6 / 棄權} 무-데-夫人

스포-츠人事

▲權泰夏君 今般讀賣新聞에入社하여오는朝鮮滿洲對抗陸上競技大會에出戰할準備로練習中

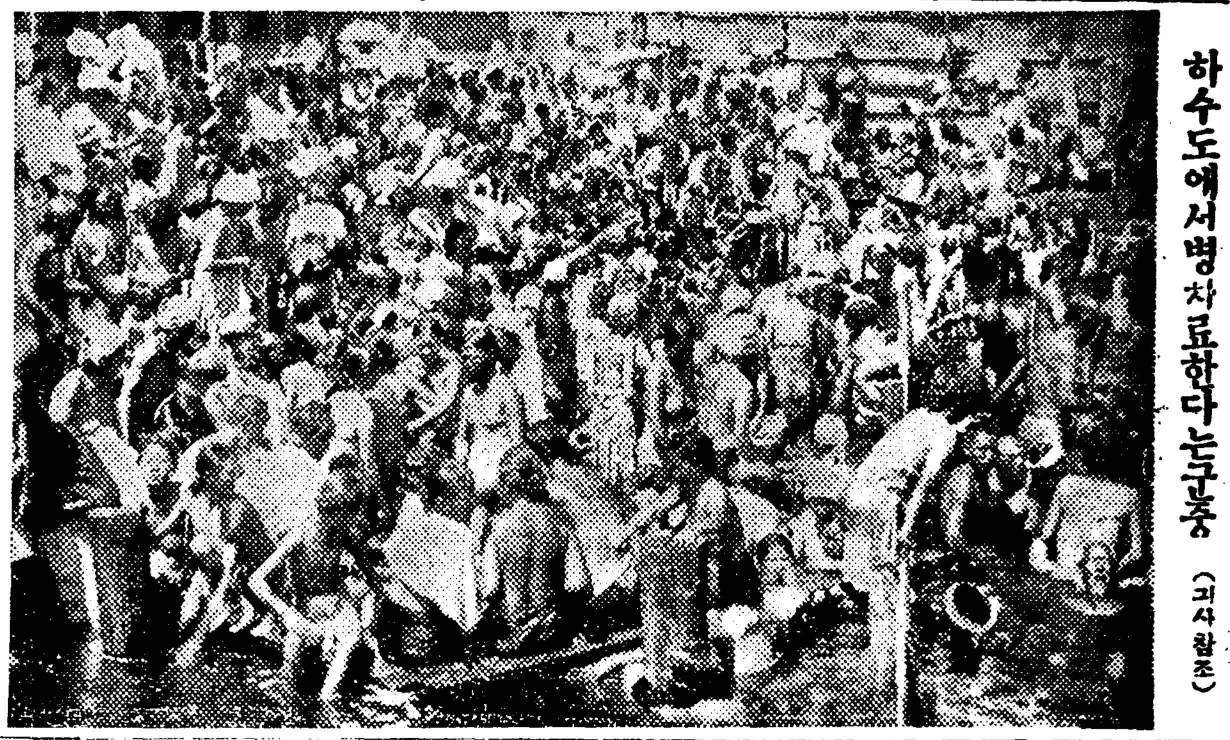

하수도에서병자료한다는군중 (긔사참조)

自動車部主人妻 運轉手를刺傷
警察에自首하고自殺企圖
兩名의生命이危篤

이십칠일 오후여덟시반경 평북선천(宣川)평화자동차부(平和自動車部)주인강본삼길(岡本三吉)의안해『긴』이라는 녀자는 자긔집에 고용되야잇든운전수홍정표(洪貞表)를면도로목을찔러 혼도식힌후 즉시경찰서에 자수하고 그자리에서다시자긔목을찔러 자살코저하얏는데 경찰에서는 즉시로부근에잇는무등병원(武藤病院)으로입원식히엇스며 피해자는 인제병원(仁濟病院)에서치료를밧고잇다는바 두명은 생명에는모다관계가업다하며 원인은 목하조사중이라한다

幽靈나온다고 六百名이騷動
구경하는사람들이만이모여
平壤警察은流言取締

【平壤】 긔보=평양 황금정(黃金町) 유령이나온다는 백아관복장(福莊)에는이십오일밤중에도 오륙백명군중들이모혀들어유령을 잡아내인다고 돌을던지며야료를하여 또다시 평양서에서 경사복경관대가 출동하여해산케하엿스나 이십륙일 오전두시까지 헤여지지안코 야료는계속하엿다 일부의군중은 정문을파괴하고 실내에 뛰여들어가서까지 소동을하엿슴으로 십수명은검속을 당하엿다 내부에서발견한것은 검은고양이(黑猫)한머리가 달아나는것을 발견하엿다는 허뎐만허질 우수운이야기까지잇다 경찰서에서는 이허무맹랑한 풍설에대하여 금후엄중한취체를 가하기로 되엿고이십륙일부터서문통(西門通)모서관(某書館)에서는황금정복장의유령이야기를 해다고 점주 김모(金某)와 점원 김모(金某)등두명을 류언비어죄로 범인으로당장에 포박하여 본서에류치하고 취조중이라 한다

關西個人庭球 九月三日開催

【古邑】 경의선고읍역전에잇는 고읍체육회에서는 오는구월삼일에 당지보통학교코-트에서 관서개인정구대회를 본보지국후원하에 개최케 되는데이번이 제일회의 처번일이니만치 대성황을 예긔하야 만반준비중인데 만이참가하기를 바란다한다

滿員된平壤監獄에 新義州서더移送
다시진남포와해주로옴긴다고

【平壤】 평양형무소현재재감인은 긔결수와미결수를 합하여 일천오백여에달하여 극도의협착을 늣기는터인데신의주(新義州)형무소에도 일천명의수인이잇서 감방이좁다하야 오십칠명을 평양형무소에 옴기키로되엿다 이쌔문에 비교적여유가잇는해주형무소에 삼십명 진남포지소에 삼십여명을 이송하여신의주에서 이감되여온 죄수를수용키로되엿다한다

人家에落雷 發火二名死傷
음식점주인은절명손은소생
白晝潭陽郡의慘變

【潭陽】 지난이십이일오후두시부터 담양군대전면지방(潭陽郡大田面)에는난데업는흑운(黑雲)이모여들며 뢰성벽력과가치폭풍우가 나리는중 큰뢰성사오회에 사람들이 깜작놀내여집속으로 피하엿섯는데 대전면서긔리광호(李光鎬)씨가 벼마츰 출장하엿다가 도라오든중 대치시장(大峙市場)의 동쪽 어느집에낙뢰(落雷)가되고 불이난것을발견하고 곳쪼처가서보니 한막에네평이 잇는데 두명은인사불성이되여 잇슴으로 촌민과주재소에 알리어협력하야 응급구조하엿스나 집주인 음식점영업자 김처례(金處禮)(五四)는절명하고 놀너왓든 이장촌(李長村)은 소생하고 이원중(李元中)의아들두명은 무사하엿스나 조선식가옥의 한복판에 백주에낙뢰되여 집에불이나고 사람이죽기는 드물게 보든일이다

鴨綠江畔製紙工場 下水道溝에治病騷動
性病皮膚病에藥効神妙타고
用水는分析試驗中

【新義州】 요지음신의주부외마전동(麻田洞)왕자제지회사공장(王子製紙會社工場)구내에흐르고잇는 하수도에는 백일노천하에 그야말로『에로』『그로』뒤범벅인 일대수라장이 전개되고잇다 하수도는 동회사에서제지원료인 원목(原木)을 융해식히기위하야 류황(硫黃)과 양재물기타 여러가지약품을 혼합식혀나무를쥐(蒸)내인더럽운물을압록강(鴨綠江)으로흘려내버리게하는 하수도로 이것이약효가잇다하야 지난칠월중순부터 부근병자들이 목욕을 시작한것인데 근일에이르러서는 이소식이원근각처에 전파되고 더욱히림질병과 매독병자 기타피부병에는 신효하다하야 날마다수삼백명의 병자가모혀들어 혼잡을이루고잇다 권긔하수도가 압록강으로흘으고잇는만큼위생상으로도방임할수업다하야적지안흔문제가되여잇다 아직그물이약효가어느정도까지잇는지의학적으로증명되지안어경찰당국에서는상부에분석을의뢰하야방금분석중이다 이에대하야경찰서장은아래와가치말한다

풍긔상으로 조처못하나 빈한한 병자들을 동정하야 제지회사당국자에 다소의설비를 부탁하얏드니 그처럼 설비가뭄 완전한가봅니다 경찰서로서는 경관일명을 매일현장에파송하야 풍긔상 취체를하고잇슴니다 효과에대하야는 총독부위생과에 의뢰하야 분석중이니장차알게 될것입니다 운운

開城强盜犯 身元이判明

지난이십삼일 오전두시에 개성부북본정(開城北本町)륙백팔십번지 손회원(孫懷遠)의 집에 복면강도두명이 침입하야주인을 식칼로협박하고 현금일백칠십원을 강탈도주한 사건이생긴이후 개성경찰서에서는 각처로수배하고 범인을 수사해오든터인데 이십칠일밤에 이르러 그두명의강도는 개성시내에 주소를둔진모(陳某)(二八)손모(孫某)(二七)인것이 판명되엿슴으로 개성경찰서에서는 이십칠일밤에 다시 각처경찰서로 곳지명수배(指名手配)를하고서 범인체포에로력하는중이라한다

轢死, 切足, 病死
列車의人命事故三件

▲이십칠일오후열시오십오분경에호남선제삼백오호렬차가학교(鶴橋)몽탄(夢灘)간대전긔점이백이십키로 부근에 이르럿슬때선로안에 한명의남자가 잠자고잇는것을 발견하고 긔적을울니엿스나 종처럼 이러나지안코 우이려나 선로밧그로 나오려하렴차에 긔관차에 부듸처부상하여가치료중이다 그는 전라남도무안군도초면지남리(務安郡都草面指南里)삼백 오번지 김옥춘(金玉春)이라고하고대취한듯해그와가티 된것이며 생명은구하게되리라한다

▲이십륙일 오후 아홉시반경경전남부선유림정(慶全南部線楡林亭)역구내에서렬차에갈니운사람이잇섯는데 그는경남창원군동면단계리(昌原郡東面丹溪里) 사박공사인부구재술(具在述)로선로안에서잠자고잇다가 동선의내려오는최종의렬차에갈니여 원팔이끈어저 삼랑진(三浪津)의원에 다려다가 치료를하엿스나 이십칠일오전두시 이십분경에 사망하엿다

▲이십칠일 동해북부선 렬차의승객중에 승차권을갓지안은 보기에대단히 쇠약한사십오세 가량되는 남자한명이 잇섯는데 오후아홉시 이십분 흡천(歙川)역에서 하차시키엿드니 절명하엿슴으로 철도국에서는 그신원을 조사하여본결과 그는 외금강(外金剛)역에서 승차하엿든것으로 동역에서는 그가과도히 쇠약하엿슴에도 불고하고 역원의눈을피하여 승차한것이라하며 다행히 전염병이아니엇슴으로 일반승객기타의 피해는업다고한다

人道橋에 木船이衝突

경긔도 양평군서종면 수림리(楊平郡西鐘面須林里)에사는김명안(金明安)의 두명은 조선목선에 장작일만삼천개를 실어가지고 강원도 춘천(春川)으로부터 마포(麻浦)를 향하여내려 오든중 이십칠일오전여섯시경에 한강인도교에 이르럿슬때 작금의 비로말미암아 증수되엿든 관계로배를젓기에 매우힘이드러 잘못하여 로량진(鷺梁津)으로부터 셋재의인도교다리에 발파부듸처배가 둘로쪼여저서 장작이 물우에 흐터젓다고 한다

市日變更紀念 甫川市場脚戲

【陰城】 충북음성군원남면보천(遠南面甫川)에서는 종전에는 장날을 매일, 륙일에 보든것을 시일에 불편함이잇슴으로 유지들의 결의로양력으로는사, 구일로변경하고 이것을 긔회로 오는음구일에 각희대회를 동시장에서 성대히할터이라고

大邱에 自殺二件

【大邱】 이십오일오후다섯시경 달성군성북면(達城郡城北面)산격동 박갑래(朴甲來)는 자긔집에서쥐잡는약을먹고 고민하는것을 그의처가 발견하고 즉시도립의원으로 다려다가 응급치료를하엿으나 이미배가 느커서 절명하엿다는바 그는 성병(性病)으로말미암아 부부의사이가 조치못하엿는데 이날도 역시 부부싸움을하고 음독한것이라하며

◇【大邱】 이십오일밤열시경시내봉산정(鳳山町)일백 오십이번지 자칭시계수선업자량경식(梁景植)(假名)은 두집가량되는 우물에몸을던진것을 사람이발견하고 즉시응급치료를하야 생명에는 상관이업섯다는바 이는 지난륙월에시계수선업자라자칭하고 봉산정조병두(趙柄斗)등다섯명의 시계를 수선하여주겟다고 마튼가지고 전부전당포에잡혀먹엇든바 시계임자는이긔미를알고 재촉하고 자긔의장모역시 그잘못을 질책하는데 이기지못하야 세상을비관하고 자살을결심하엿든것이라한다

勞賃안주려 手斧로斫人
楊平에사람죽일木手

【楊平】 지난이십오일오후다섯시에 경기도양평군 양서면도곡리(楊平郡楊西面陶谷里)박봉학(朴琫學)(二六)이라는로동자는 동리에서 경찰관도곡주재소 주임의사택건축을마터한 목수원적복강현문사시(福岡縣門司市)에둔 영전삼차랑(永田三次郞)(五二)에게 십오원박게안되는품갑을달래든바 안주려고 싱강이를하다가 별안간 목공도구로쓰는 일본독기로 박의다리를쩍어서 독기날이 약일촌팔분이나 살에박히고 기리는오촌에달하야 삼주일이상의 치료를바들중상을입힌바 동리사람들이이것을보고 겨우하야 가해자를테러죽이겟다고하녀서 가해자는 동리주재소로 도주하야가서 보호를 청한것을 동주재소에서즉시수갑하고 피해자가 중태임으로당일저녁에 가해자는 본서로호송하고 피해자는 양평의원에로데려다가 응급치료중인데 피해자 박봉학은 여덜명의식구를메여살리는터로 큰문제이데 당국에처치를 주목중이다

平壤에自動車厄日 一日三件死傷四名
宛然事故日과가튼날

【平壤】 일과가심한가을이되자 자동차의 주행속도도빨나지는연고인지는 몰으나 일간에삼건이나 자동차사고가 발생하엿고동시에 사상자도 사명을내이는 교통지옥의 참극을연출하엿다=이십륙일 오후 세시경에 평양부청소유(府廳所有)오물운반자동차가 보통강안을 질주중부내당상리(府內堂上里)백이십번지리창문(李昌文)의장남태순(泰順)(五)을치여당장에즉사케하는참극이 연출되여 운전수리경훈(李慶勳)(二四)은업무살인죄로평양서에검거되엿고 ×동일오후 여덜시경에 부내대동자동차부(大同自動車部) 소유평남륙백오호『버쓰』를운전수리규언(李奎彦)이가운전해가지고 신창리(新倉里)장춘관(長春館)압흘 질주중 서관리(敍貫里)안봉룡(安鳳龍)의삼남 윤환(潤煥)(八)의 배우후도 자동차가 지나가든 고지나가 윤환은 중상을당하여생명이 위독한것을 도립의원에입원식혀 응급치료중이며 ×동일오후한시경에 역시 대동자동차부소유 자동차가덕천(德川)에서 평양으로 향하여 질주중『고시레고개』에서전복하여승객 중국인두명은 빈사의중상을당하고 자동차는 대파되엿는대 요행이운전수는부상을 당하지안엇다한다

災民同胞爲하야 눈물로 싼 同情金

西神消組에서 一金九十九圓

馬山共濟消組에依賴

리재민의 참혹한현상을듣고 멀리일본에잇는 동포로부터는 눈물거운 리재민동정금을 보내여왓다 일본신호에잇는 서신소조(西神消組)에서는 이역에서자기네들의 곤궁한생활에서 쌔낸돈구십구원을 마산공제소조(共濟消組)를통하야일반재민에게 배부하기를 부탁하야왓는바 공제소조에서는 이중 이십팔원 어십구전은 함안으로보내고 남아지륙십구원은진영소조(進永消組)에서는 이를재지국빈농일백삼십삼호에 매호평균 오십전식 배부하얏다하며 일반재민은 이역동포의눈물겨운정성에못내 감격한다고한다

災民生計爲해 고무工場開門

朴泌熙氏努力으로

【龜浦】 경남동래군사상면모라리(慶南東萊郡沙上面毛羅里)란곳은 조그마한조락(村落)이다 그지방 생산물이라고는 별로업는곳으로 유의유식하는 사람이만흔곳이다 그럼으로 그지방모모인사가 일만이천원이란돈 투자로서 소화륙년에 모라리(毛羅里)에다가 고무공장을신설한이래 만흔남녀직공이 생계를취하야오다가 작년십이월부터 여러가지 형편으로 그공장은폐문하게되여 지금것작업을 못함으로 그를바라고생계를하든 남녀직공은 그간에만흔 곤난을바더나려오든중 설상가상으로 지난칠월부터 륙자계속한 대홍수로 인하야 조금식짓는농사는 다물나라가되고 살길이 막연하야일반이 만흔우려를하는중모라리(毛羅里)박필희(朴泌熙)씨는생계에 곤란당하는일반의 재민을위하야 만반의로력으로 힘을다하야려수(麗水)천일고무공장(天一고무工場)과타합한결과그공장의분공장이라는간판을붓치고 지난이십삼일부터 이를하게 되엿슴으로 그지방 이재민들은 만흔감상으로 작업에 종사하는중이라는데일반은박(朴)씨의칭찬이 자자하다고한다

私財를기우려 災民을獨自救助

馬山金漢榮氏壯擧

【馬山】 경남마산부 원정 김한영(金漢榮)씨는 이번홍수에 집을업새고 가산을모다 류실케된 상남(上南) 교방동(校坊洞) 회원동(檜園洞) 신정(新町)등백여재민에게 자발적으로 의복을제공하고 식료를배급하는등 적지안은 구조를하얏다는바 일반부민는 모다그의미거를 못내층찬한다고한다

義州藝妓의 救濟演藝大會

【義州】 의주예기권번주최조선중앙일보의두지국과 본보의두지국후원으로 개최한 남선수해구제연예대회는 예정과가티지난이십이일부터 동사일까지 사일간을 당시공회당에서 흥행하엿는데 총수입금일백칠십칠원이십전에서 비용오십팔원륙

◇寫眞＝重修를기다리는春川名物昭陽亭

흉한 박재와수재로 만여의생령이 긔아선에서 신음하는것을구제(救濟)목적으로 조직된 각면구제회에서는 사회단체와 협력하야 별별방책으로 의연금품 모집에 몰두중이든바 각방면으로서 약간의 동정금품이 답지되여 안계박재구제회에서는지난어십 면내의구제를요하는자 일천육백칠십여인중 시급을 요하는자에게 대하야대인당 소인당의 비례로 보리 오십구석을 배급하엿는데 일면당 도 어떠다가삼순구식의 길을밟아 가면서라도 실가는잔명을 보존하자는 의미하에 힘업는거름으로 운집하는참상은 참아보지못할 정경이엇스며 뜻잇는자의가슴을 일층더쓰리게 하엿슬뿐이엇는데 재해지인각면(安義、弁北、弁南、龜川)에서도 전긔의비례와가티 수일전에 재이회의구제곡을배급하엿다고한다

義州郡下에 中國人棍棒强盜

―所得업시逃走―

【新義州】 지난이십륙일오전 사시경에 의주군수진면 수구동도리(義州郡水鎭面水口洞島里) 김치호(金致浩)(三二)방에 중국인두명이 침입하여 곤봉(棍棒)으로 주인을란타하여 중상을시키고 출금을강요하다가 근처사람들의 소동에놀래여 어데인지 종적을 감추엇는데 의주서에서는범인을엄탐중이라한다

團體對抗力技 鐵棒團이優勝

【安州】 안주철봉단주최본보안주지국후원의 관서단체 대항력기대회는 예정과가티 이십륙일오후팔시부터 미락관(美樂館)에서 열니엿다 장내는초만원을 이루엇는데 도장정면에는 본보안주지국이장식한 『어세조선의건설』이라는본사 처유표어를중심으로 화려하고 숭엄한장치엿다 정각이되자대회상김면규(金冕奎)씨의개회사로 막이열니엿다 근방각지로부터 모여든수십용사의 피가끌고살이뛰는 백열적경기에 관중은 박수갈채와손에기름을쥐는 열광으로 막을다치엇는데 더욱 평양철제연구소의장철(張喆)의 수군의 특별출연이잇서서 대청황을 이룻엇고 최후의월계관은 안주철봉단에 도라갓는데 이번대회는 먼저번대회보다 일반선수의 질에잇서서 훨신놉흔레벨을보여준것으로 기본산인 안주의권도를 축망케하는것이라한다

伊川水組의 揚水力增大陳情

伊川道議員外二名이 明年中에는實現될듯

【春川】 문제만흔이천(利川)수리조합에서는 양수(揚水)의능력이부족하야 금년과 가튼비만이 오는해에도 식부못한면적이 삼십여정보나 된다고 급속히양수 발동마력의강대한것을 배치해달라고 수일전 동지도회의원송규환(宋圭煥)씨외이명이상도진정하얏다한다 당국에서는예산관계상 급속실현은 어려우나명년중에는실현할의향이라고한다

雹災救濟穀 二回分配給

【安溪】 루보＝경북의성군서부일대에서는 지난륙월분에 참십삼전을게하고 남어지일백십팔원오십칠전을이재지로보내리라한다

咸南阿片生産 年産額三萬圓

【咸興】 아편재배는함남산지대농가(咸南山地帶農家)의유일한부업인바 얼마전그채취를 필하야 지난이십오일 함남도위생과에서 전부수합하야 전매국으로이송하엿는데그전액은삼만원가량이라고한다

春風秋雨오랜동안 形骸만남은昭陽亭

◇……重修運動具體化

【春川】 춘천의 유일한 자랑거리요 명물인 소양정(昭陽亭)을 근근중수하기로되얏다 이건물은 멀—니삼한시대의 건물로 아득한 옛날의 선민(先民)들이 남겨논 고적도되며 또배산림수하야 우두평야(牛頭平野)를요망하고잇는데 가유의단풍과 청하의 청패가더욱조타 그래서옛날에는시인과묵객의출립이빈번하얏거니와지금에는탕자탕녀의일장노름터가되야 인적이 비일새가업는 명승으로되여 잇다더욱지금가교 공사중인 소양강상에결코가 불원간가설 될터인즉 근대과학문명의 정수로 될이소양정은 더한층의이채를 비여상찬의적이 될것이다 그러나이갓흔존귀한건물이 오래세월을 나려오되누가 중수하는이가 업서(리조시대에 중축을 하엿다함) 춘풍추우 성상(星霜)이 거듭할사록 단청은벗겨지고 동량은썩어지며 마루창과댓돌은 헐어저서나날이 퇴락하야 이대로바려둔다면 언제쓰러지고 말지도모른다그래서 이번 강원도청에서 민가측에 약오백원의 긔부금을거더주면 흥왕하게 중건를해주겟다는주문이 잇슴으로 춘천번영회에서 지금 그긔부금 모집에 활동하고잇다

되야 압록강수운상에서 장가생기리라한다

七十老婆 鐵路에서轢死

【開城】 지난이십오일오전일곱시 어상흥부에 남행특급열차가 경성으로향하고 질주하든중 경성역으로부터삼십일키로지점에 이르러 개성부남산정(開城府南山町)구백사십삼번지에사는 홍재운(洪在雲)의어머니장씨(張氏)가 자긔딸의집에 가든도중 철로를건너다가 차두에왼쪽에 떠러지어 삼사간밧게잇는 밧고랑에 나가떠려지어 즉시자긔집으로 운반하여 응급수당을하엿스나 드듸어 절명하엿다한다

釜山港內의 一日船舶出入

平均八百二十隻

【釜山】 부산수상경찰서에서는 도진교가 완성한뒤항내교통취체에관하야 참고자료를 엇고저 지난이십일일 항내동항선박수효를 조사한결과 남항긔선구십이、범선륙십팔、가라이백삼십사、합계사백구척 동항긔선팔십일、범선팔십삼、가라이백륙십사 합계사백십일척이요 시간적으로는 일일중 오전여섯시로부터 오전여덜시사지의사이가 제일만코 오후여섯시부터 오후여덜시사지의사이가 제일적다고한다

小婦飮毒自殺

【龜浦】 지난이십칠일 오후사시경 경남동래군귀포면 귀모리 최영주(崔英周)리발관직공으로잇는리종식(李鐘湜)(二四)의처김순덕(金順德)(二〇)은임신(姙娠)사개월의몸으로 리발소에둔 소독제석탄산소를 마시고 고민하든중그남편이 발견하고즉시 천상공의(川上公醫)를청하야응급치료를하엿스나 동여섯시에 필경사망하얏다는데원인은미상이라한다

兄嫂게暴行한者 町民、水火를杜絶

被檢靑年은全部釋放

【金泉】 긔보＝김천읍장내정에잇는최긔술(崔琦述)이가현재 영천서에 근무중인 친형최긔운(崔琦運)의 처인 그의형수에게 폭어폭행한것이 동정에 잇는교풍회(矯風會)원들간에문제가되어 최긔술이를 불러다가호의로 징계를하엿는바 도리혀반항함으로밥먹번해란것이문제가되여 결국고소사지 제출하게되어 지난이십일사지 관계청년 신종소(申鍾韶)외오인이검속되여억울한취조를밧고 잇는바 전긔검속청년등은 지난 이십삼일 전부무사히석방되엿다는데그뒤 내정일대에서는그형수에게폭행한최긔술의집과는 수화(水火)를상통할수가 업다하야 찬물에 기름과 갓치 실도고립상태에빠저엇다고한다

北朝鮮視察團

德亭支局主催 羅津通過淸津에

【羅津】 본사 덕정지국(德亭支局) 주최로조직된북조선시찰단일행은 이십사일 덕정지국박춘영(朴春榮實業家)씨이창선(李昌善)씨 덕정역장(德亭驛長小野九郎)씨등십사명 일행은 회녕 개산둔 웅긔(會寧 開山屯 雄基)를거처서 이십오일아츰당지에도착하엿다가 오후에 자동차로청진을향하여며낫는데단원중황영록(黃永祿)씨는 다음과가티감상을말한다 이번두만강연안을 돌아왓는데 조선사람들의 령락상(零落相)은 일목요연합되다 라진도 소문과는 반판으로 [ ]였습니다그래 본래의 가옥은 멋집안남고 새로된건축물들로만 보아도 이지방원주민의 농어촌생활이 격변하고 어업중로인층 급격히몰락한다는것을 상상하는것이라고생각됩니다운운

◇奉天에서 한글講習◇

【奉天】 조선어학회 리윤재(李允宰)씨가 봉천에온긔회를이용하야 지난이십일일부터 사일간 한글선철자법강습회를 동아 조선량지국주최로 서탑YMCA사무실에서 개최한바 강좌이되엿음으로 회원은 만처못하얏스나매일 다섯시간식 열심으로 강습한결과 조흔성적으로맛추엇다한다

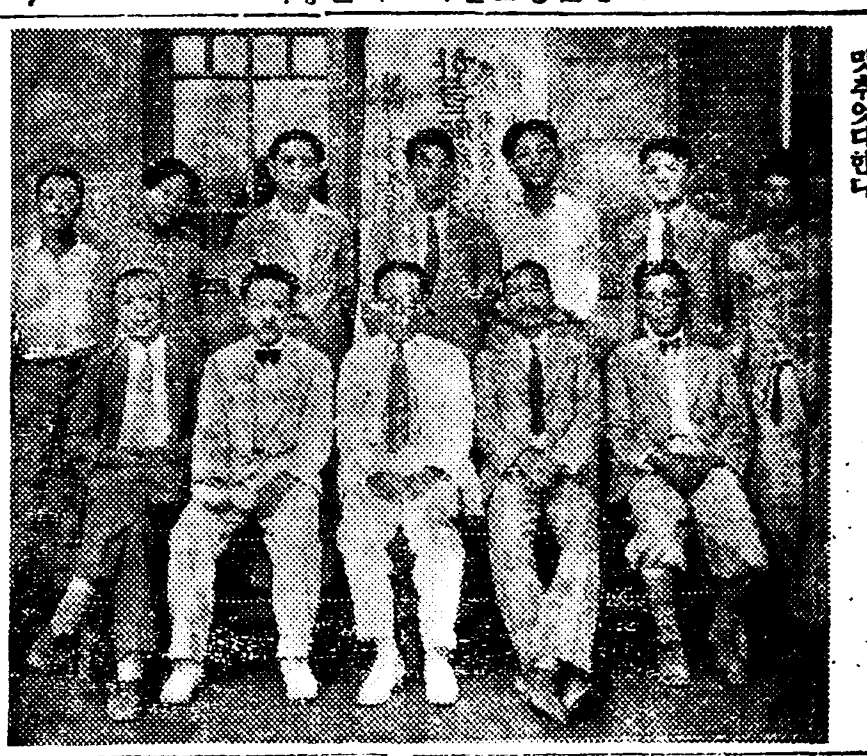

◇寫眞……한글강습원일동

中江鎭가는소금 滿洲國서抑留

【新義州】 신의주 중강진(中江鎭)으로보내는 소금(鹽)륙중로에서 만주염세국(滿洲鹽稅局—鹽私局—)에게 압수되야압록강운수에일대암영을던지고잇는 사실이잇다! 지난구일에신의주국경통운회사(新義州國境通運會社)김병기(金炳基) 김채영(金彩英)씨외 배두척은각각 중강진가는소금팔십석 가격약 사백원어치식을실고 신의주를 떠나중강진을향하야 가든도중 동십일일에의주대안마시태(馬市台)에가서정박중 만주국처험염사국(覇驗鹽私局—鹽稅局—)의 손에압수를당하엿는데 전긔두척의 배에서는중강진가는 이출염으로 서의모—든 수속을 다하엿든것임에 불구하고 대안에 임시가정박하엿다는 리유로 몰수를당하엿는바 이로인하야 일후량국간밀수협의 인정문제로 알륵이생기게

廣州支局主催 金剛山探勝延期

道路崩潰、橋梁流失關係 來九月十九日에出發

【廣州】 본보광주지국주최인 금강산 탐승단모집은 오늘까지 신입자가 이십수명에달하야 대성황을 예측하여 제반준비에분망하든중 의외금월초순 동해안일대의대수재로인하야내외금강예교량의류실이사십칠개소나되며 도로가문허진곳은 부지기수로 이것을복구하기전에는 금강산구경을할수업슴으로부득이오는구월십구일로연발일자를연기하얏는데 느커도 구월중순에는 복구공사가완전이못나리라하며 본지국탁송일에는하등지장이업시완전탐승이되리라한다

電氣統制의『地恩金』 教育費寄附問題

額數問題로큰말성 相當波瀾未免?

【鎭南浦】 진남포 전긔회사(電氣會社)가 서선전긔 통제회의에 참가키로가결됨을딸아 지은금(地恩金)으로 몃만원을 교육비에긔부하기로 되엿는데 긔부금액수에 대하여 부회의측에서 요구하는금액과대차가 생기게되여 부회에서는 위원회를조직하여가지고 적극적 대책을강구중인데 이는전 진남포부민에게 직접리해에관한 문제이니만치 일반은매우 주목중인데위원중에서 만일이문제가 원만히해결되지안는때는 공직을 사할결심을 가지고잇다고하며 설상가상으로 위원중에는 부회의부의장(副議長)이요전긔회사의중역인령목종일(鈴木種一)이란사람이잇서서 자긔의립장이 곤란하다는구실로 위원회에 참석하지도안는때문에 문제는 이중삼중으로 분규에분규를 거듭하고잇는중인데 문제는장차 어떠케전개될는지 매우 긴장미를가지고잇는중이라고한다

人夫側部落民結束 工事監督을亂打

同里人夫를毆打햇다고

【鎭南浦】 평남룡강군귀성면부 한경인(韓敬仁)은 지난십륙일에 일하는긔구를 새것과밧구엇다는것으로 감독김응모(金應模)(三〇)에게구타를당하엿다 이것이 동긔가되여 한동리에사는그부락사람 백여명이 분개하야 전긔감독 김씨를 무수란타하여중상을 시킨일이잇섯다 이에따라 감독편인부 수백명이한편이되여가지구 그부락사람들을 총공격코저 한곳에모히여 의론하는것을 온정리 주재소원이알고 해산시켯슴으로 큰일은 업섯고 가해자 일부는 근간송국하리로검사국으로송치하리라고한다

咸北輸城橋의 通水式擧行

【淸津】 긔보＝함북수성교도교공사식(咸北輸城橋渡橋及通水式)은예정과갓치 지난이십륙일오전열시에청진(淸津)라남(羅南)관민(官民)만여명의 참집과 부영본도지사(富永本道知事)의식사로개식되고 긔정한식순대로 성대히식을 거행하엿는데 라남제십구사단장급 함경북도치수사무소장의 간단한 축사가잇섯다고한다

大邱의 窃盜犯 月平均三百餘

癩患犯人은處置도困難

【大邱】 대구시내에는절도범이 만하서 대구서에 도란계를경출하는수만하여도 매일 적어도삼사건 만흔날은 이삼십건으로 월삼백건에 달한다는바 도란계를 하지안는수까지 하면 막대한수에 달하리라한다 이에대하야 충(沖)대구서장은 아래와가티말한다 『대구는 절도범이 참으로 만습니다 문둥병환자와 모히환자와 그밧게불량걸인이 만흐니까요 절도범을 잡아내는수도상당이 만습니다마는 문동병환자는 류치장에도 너흘수가업서서 절도범이라도 처치에매우 곤란합니다』운운

運轉手試驗

【江陵】 강원도당국발표에의하면 금년제이회 자동차운전수시험을 시행한다는데 그요령은다음갓다

一、期日 九月三、四、五의三日間
一、受驗料 三圓
一、願書 八月末日까지
一、試驗用車 新시보레 新드車

二八少婦飮毒

男便放蕩悲觀

【統營】 통영읍조일정에거주하는 오치문(吳致文)(三二)의처 김성녀(金姓女)(二六)는지난이십사일 새벽세시경에 독약을먹고 몹시 고민하는것을 즉시의사를청하야 응급치료를 하얏스나드듸여 그익일인 이십오일새벽에 절명되엿다한다 이제 그원인을들은즉 전긔오치문과 결혼하기는 삼개월전이래 그결혼하기전에 남편되는오치문은 모처녀와 서로 사랑을속삭이여 오다가그 처녀의 부모측에서 결혼을허락지안음으로 부득이 전긔김성녀와결혼한후 남편치문이가 안해에게 전자의사실을 알리하고 한바가 잇섯는데 이것을알고여편에게 전자에 사랑하든처녀와잘사라달라는 말을남기고그와 갓치 음독자살 한것이라고한다

崇專巡廻音樂 開幕初日盛況

鎭南浦公會堂에서

【鎭南浦】 평양숭실전문학교 학생긔독청년회 음악부 주최인 음악연주대회는 예정과가티 지난이십오일오후팔시부터본보진남포지국후원미테 진남포 공회당에서 열니엿다 일긔가불순함에도 불구하고 정각전에만원을 일우엇는데 음악부장강신명(姜信明)씨의 개회인사가 잇슨후 맬쓰베리선생의 총지휘로동교의 우렁찬쌔드로시작하여 일부이부를 순서마다 재청으로장내가떠나갈듯이 만흔관중을 도취케하고 동열시에폐회하엿다한다

江景宿題의 江景川改修案

具體的決定

【江景】 충남강경번영회에서는 도시미관상 교통상절대의필요를 늣기는 강경천의개수를단행하고저 총독부 당국에수차진정하여왓든바잡문개축(閘門改築)과 강경천상류대정정 부근(大正町附近)옥녀봉하 회주도로개착(玉女峯下廻周道路開鑿)의공사를실시하기로결정되엿다한다

密陽邑에 『싸이렌』을設置

【密陽】 경남밀양지하은시민만에갓가운 대도시에 일정한 간을알니는 하등긔관이 업슴을 또한 일시재란이생길때에는 소리와 흡사함으로 이를분간이어려운 점에잇서 밀양유지는 이에『싸이렌』을설치하고매월오종에 울닙과 또일시재란이생할때에도『싸이렌』을사용함을희망하엿든바 지난팔월이십일일에 밀양읍 주앙지인 밀양경찰서사이렌을 설치하고 동이십이원부터 실행중이며 팔월이십오일에는동서에서 차어레 설치수밧식을거행하엿다한다

運動競技

甕城個人庭球 支局開設紀念

【甕城】 황해도옹진군은옹읍이니만치 각 면이 타군에비하야 우렬항으로 모—든것이유치하다 이에 딸아 본지국에서보건운동의 일종류로 본보옹진지국의 사주년긔념을 긔회로운동의필요를 선전하기위하야 래구월십륙、칠량일간 전옹진개인정구대회를개최하리라는데일반선수는만이참가하야주기를바라며 상세는추후발표하리라한다

人事

▲金明得氏(東萊原驛長)去廿八

日新任人事次本社[illegible]支局來訪

▲永井照雄氏(仁川府尹)新任人事次本月二十六日本社仁川支局來訪

大邱

△時日 九月二日(土)午後八時半
△場所 大邱府公會堂

하이테너— 權泰浩獨唱會

會員券 普通 三十錢 小中學生 二十錢
本報讀者普通 二十錢 學生十五錢

◇主催 大邱學生YMCA
◇後援 朝鮮日報社大邱支局

古邑

關西個人庭球大會

△時日 九月三日(雨天順延)
△場所 當地普校코—트
△賞品 一等優勝旗外旅費二十圓 二等副賞
△主催 古邑體育會
△後援 中央、東亞、朝鮮支局

瑞山

全朝鮮庭球大會

△時日 九月十日午前九時
△場所 邑內楊柳코—트
△申込期日及場所 九月九日까지本社瑞山支局에
△參加金 一組一圓(中食進呈)
△主催 瑞山庭球會
△後援 朝鮮日報社瑞山支局

廣州

金剛山探勝團募集

△時日 九月十九日出發九月廿三日歸還
△會費 拾參圓也(食代並)
△主催 朝鮮日報社廣州支局
△後援 京元線往十里驛

林巨正傳 (170)

洪碧初 作 熊超 畵

황텬왕동이 二의(五)

텬왕동이가 재주로 돌아와서 문간에 들어서며 곳

『박서방 박서방』

하고 불르니 사처방에서오가마누라와 이야기하고안젓든 유복이가 내다보며

『인제오나 엇더케 되엇나』

하고 물엇다

『범어리놈은 쉽지쩔햇소』

『어서 이리오게 자세한이야기좀 듯세』

텬왕동이가 바로 사처방으로 오는중에 봉노방봉당에는 린이 결려안젓든 손가와객주주인이 다가치 뒤를딸하와다 텬왕동이는 방안에 들어와서 유복이여페 갓가이안고 손가는 주인과가치 방문박게 와서섯다

『어서이야기좀 자세이하게』

유복이의재촉을 밧고 텬왕동이가 처음가서 나종온사람을 리방과수작하든말과 취재보이게하고구경한사연을 먼저 대강대강 이야기하니 오가마누라가 듯고

『나쓴 사람이겐 말한마듸안코 황도령에겐 여러말을 물엇다니 그것만 보드래도 황도령이 백이방맘에든것을 알쑤잇군』

하고 우섯나 유복이가 엄지가락과 식지가락을 동그라케 맛부처들고

『그래 이게 무에란말이가』

하고 물으니 텬왕동이가

『그게 내생각엔 동근장긔쪽인상싶습되다 그자식이 장긔두는시늉이나 넷드면 엇덜튼지 몰우 엄 손우락으루 장긔쪽을 똘똘단말이요 무어요 고만 틀리면서 또겨낫지요』

하고 심술병을하얏다

『그래 자네는 장긔두는시늉을 내서 마젓나』

『내가 여페서구경하구 미리 생각해두엇슬쌔봐 그랜는지 내겐 그걸 안합되다』

『그럼 자네겐 엇더케하든가』

『처음에 수염을 쓰다듬으며 엄지손우락을 치어듭되다』

『그건 무슨뜻일껀』

『자긔가 엄지가락이라구 거만부릴것이 무어잇소 생각해보시우 장긔밧게더잇겟소』

『그러치 각골이밧슴은 엄지가락이라구 거만부릴터이 못되니까』

『그라 내가 이러케햇소』

하고 텬왕동이가 새기가락을 내밀면서 볼을 똑똑두드렷다

『그건 무슨뜻인가』

『엄지가락장긔라구 힘헤하다가 색기가락 장긔가 되면 부끄럽지안으난말이지 이방이 보더니 빙그레웃습되다』

『대답이 용하게되엇네 그려』

『아니 또잇소 그담엔 이방이 손우락으루 다섯을 꼽아보이는데 그게 장긔를 몃번에 다섯수씩본다는 자랑이드란말이지 국수장긔라니 한수를볼 이다면 쎠번에불러지한 비사를두나 다섯수씩은 본다구자랑하는모양이기에 나는 넘곱수를비사루본다구 다섯곱은손우락을 펴서보엿소 그랫더니 이방이 놀라는그새이 잇습되다』

『의사가 참말 잘들엇네』

『쇠태두아주알기쉽게 이방이 두손바닥을 마주부드칩되다』

『알가쉬머두 나는몰으겟네』

『장긔를 한번두잔뜻아니겟소』

『그래 내가 백번이라두 두자구 두손을 꼽다쥐엇다햇소 그제는 이방이 말두 나가는사람을 처음본다구 칭찬합되다』

『그러구 뭇이낫네그려 잘되엇네 아주잘되엇네』

이여까지 말업시듯고만잇든 손가가

『처날 잘칠은사람은 전에두 더러잇섯다데 장긔에미친황도령이 내일까지는 잘칠을 쑤잇겟지만 아무래두 탈이야 남의집다락서간 그중에 집안사람두 못보게 장거논은 궤짝속에든물건을 무슨수루 외어낸답』

하고 말하나 객주 주인은

『내일두 쉽지안소 장긔란게 비기기가 쉬운데 꼭이겨야지 비겨두못씁니다 촉각이 아무리 장긔를 잘두드래두 국수장긔를 이기기가 어듸쉬워소』

하고 손가말에 운을딴고 오가마누라가

『하늘이정해노은연분이면 로다되겟지』

하고 만하니 유복이는

『암 그러치요』

하고 오가마누라말에 운을달엇다 유복이가 텬왕동이를 보고

『우려는 내일 약수산약물을 먹으러갈텐데 장긔취재가잘 처못나면 자네두와서 가치 갈라나』

하고 의향을 물으니 텬왕동이가

『나는 약물 고만 먹을라우 될쑤잇스면 내일중일 이방하구장긔를두어볼생각이요』

하고 대답하얏다

産業

明日의京城商工協會
事業擴張策如何
무엇보다도基本金이必要
有志의蹶起를待望

大資本의 威脅을바더가는 朝鮮人側商工業者의機關이라할 京城商工協會는 鍾路二丁目德元「뻴딩」二層에事務所를두고 幹部들의眞心으로서의 努力으로 會를維持하고잇기는하나무엇보다도 압서는것은 資金인데同會는會員이 三百三十名으로 會費年額一圓이나그돈도 잘收入이되지아니하야 年三四十圓박게들어오는개업다한다 딸어하고 십흔일은만으나하나도 成案되는것이업고 나타난것은 夜市와 一年에한번식하는 春期商工大聯盟會박게업다 그外에도 二三行事가잇기는하나 朝鮮사람의 唯一無二한 京城商工業者機關으로서는 너무나 薄弱하고無能無爲하다는 批評하지안타 同會總會席上마다 事業擴張에對한 議論이업지안으나 事業의原動力인 資金이全無한 關係로机上空論만되고만다 同會를못도와 萎靡不振하는 商工界를爲하야 一步二步이나마 도음과 한힘이업습이事實인데同會에 約十萬圓가량의 基本金만잇스면 商工會議所에부럽지아니한 일을할수잇고 全朝鮮商工團體를 總網羅한聯合會가튼것도 組織할수잇스며 商工業者를爲한指導的雜誌外지도 發刊할수잇슬것으로 一部識者間에는 同會事業擴張에對한 期待가크고同會基本金이모이기를 바라는同時 同會幹部諸氏의 熱熱한活動을빌고잇는터이다 이제이問題에對하야 同會理事諸氏의 意見을들어보면 아래와갓다

京城見本市 前景氣旺盛

京城商品見本市參加申込은二十七日外지約四十名에達하얏스며 只今도續續申込中인데前年보다 多數의參加者를豫想으로前景氣旺盛이다

할일은泰山이나 돈이업서서못해
常務理事 太應善氏談

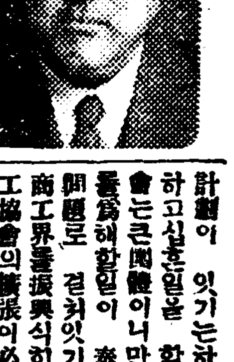

도利會이업는것이오 商工界를爲해서이러라고 해논일이업는것은 붓그러운일이다큰問題이니만큼 事業을擴張하자는생각은 간절하나別로具體案이업서 걱정이다 月報發刊計劃도잇섯고여러가지 計劃이 잇기는하나「돈」이업서 하고십흔일을 할수업다商工協會는큰團體이니만큼 商工業者를爲해할일이 泰山가트나資金問題로 걸처잇기만한다 疲弊한 商工界를振興식히기爲하야 商工協會의擴張이必要하며 그리기爲하야서는 一心團合의힘이必要하다고생각한다

別로히 名案업다
理事 孫鍾洙氏談

商工協會는夜市를經營하나그것

돈보다도 團結의힘이必要
理事 金潤秀氏談

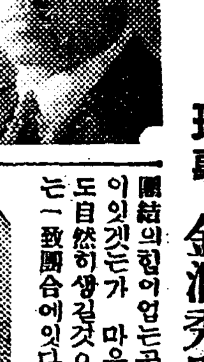

朝鮮商工業者는 움속에서헤매고잇음을깨지못하고잇는現象이다 商工會議所에서 朝鮮人側을無視하니할수록 朝鮮사람의有力한機關이必要한데 자금의商工協會는 商人의萬分一의도음도되지못하니딱한노릇이다 振興策으로는 돈도必要하나 돈보다도 먼저問題는團結이다 團結의힘이업는곳에 무슨事業이잇것는가 마음만合致되면돈도自然히생길것으로 先決問題는一致團合에잇다

지금가티 夜市나經營하고잇는商工協會는 압흐로發展될可望이업다면 찰아리解體해버리는것이조흘것이다

會員의自發的 奮起外無他途
할것은만흔데되것은업다
副會長 洪淳泌氏談

中央繁榮會의後身인京城商工協會는朝鮮人商工界의큰團體인것은事實이나 夜市經營外에이러타하고 내노흘거리가업는것이事實이오遺憾되는바이다 夜市로말하면 처음個人經營時代에는한자리(一坪)每月六圓식밧던것을지금商工協會에서經營함에는一圓五十錢으로내리엇다 夜市도資金이잇스면(돈萬圓가량)더夜市商人을爲하야 利益을줄수잇스나 그것도實現性이업다 擴張策에對하여서는여러번議論된바잇섯스나하나도成案되것이업다 오랜前共進會를機會로地方과의連絡도策한바잇섯스나如意치못하얏섯다 雜誌發刊計劃도잇섯스나그것도資金關係로實現이되지못하얏고모든것이하나도된것이업다 商工會議所는 法令에依하야賦課金을徵收할수잇스나 商工協會는 그러케할수업고全員의自發的奮起에依할수박게 업다 나個人의 意見으로는都賣商의共同購入을 商工協會에서해서手數料를밧어서 事業을하얏스면 조켓다고생각한다

團合力이不足 各方面支持期待
研究는하나具體案이업다
會長 朴承稷氏談

商工協會의 事業을擴張할생각은간절하나 압서는것은基本金이다 業務理事會나 理事會때마다이問題에對한 討議가잇기는하나 우즉具體案이 나서지안는것이事實이다 朝鮮사람의通弊라고할 團合力이不足한때문에이훌융한機關도 하고십흔일을못하고잇서 여간遺憾이아니다 社會各方面의 熱熱한支持와特別한援助가 업스면事業擴張은엄두도 못할노릇이다

一般有志 贊同期待
理事 盧益亨氏談

商工協會의事務에는 여러가지事情이만히規定되여잇스나 收入이업서實現된것이적다 其經營에는業의잇는마큼 眞心으로協會를爲해서 努力하는힘이不足한것도事實이다 自發的으로會員이돈을내고 一般有志의贊助가잇서야만 商工協會의擴張을期할수잇슬것이다

實行안돼
理事 洪必求氏談

各其營業을가지고 잇는만큼直接利害關係로一致되지안을모양이오 무슨것을決議해도 決議한대로되지안어 걱정이다 基本金問題도 自進하야내노는사람이업는데야 어쩌할수업는일로압헤일을생각하면딱한일이다

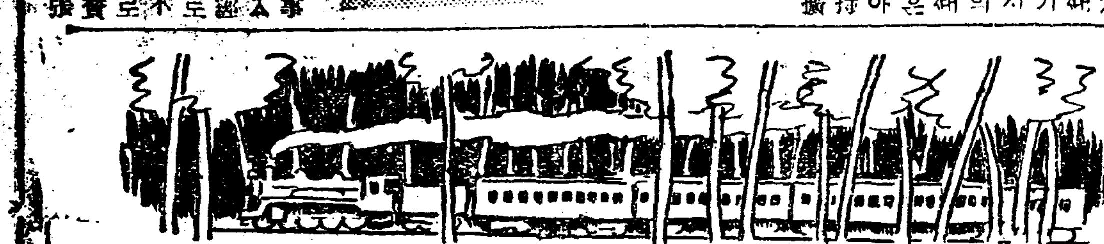

吉会線縱走記 (1)
本社特派 金炯元 記

四半世紀의歷史
낫모를處女와가튼吉會線
地閥과家門부터알어보자

吉會線의開通을 機會로東滿地方과 間島一帶의秘密를 踏査하고 아울러移住同胞의 情況을視察하야 讀者의압헤가장生新한 報道를提供하겟다함은 本社가이미社告로써 約束한바이엇다 그러나 이計劃을 實行함에잇서서는말할수업는 困難과마음졸이키어려운 危險이잇섯스나 그자세한事情은 차라리말하지안터래도 賢明한 讀者諸氏가 짐작하리라고 미드며 이제走馬看山的이나마 見聞한바를적어서위선 讀者의궁금을풀고자한다

▽……△

吉會線! 말만들어도 이마에 피스줄이설만치 緊張한이름이다. 一九○九年以來 四半世紀를두고 말성만튼吉會線, 이鐵路가 굿는줄도모르는동안에벌서全線運轉을 開始하엿다고하니 더욱이 놀나운일이아니냐 나는 이제 社命을밧고 이 處女가튼鐵路의 新郎가튼乘客이되라는터이다 내가男兒로태어낫스니 處女의心理를헤아리기는어려우나 新郎된經驗은가젓스니 예서 먼저 나의心事를한번그려보리라―

엇보다도 먼저 處女의얼굴이어엿분가 미운가 外線도그러하려니와 마음씨가엇더한가. 先際만오래듯고마음에그리든님을, 눈압헤對하게되얏스니, 가슴만 두근거려엇절줄을 모르겟네라. 그래도 나히만흔新郎이라 處女의地閥과家門쯤은 알어볼必要가업슬가.

▽……△

一九○九年, 間島에關한日淸協約은그第六條에 다음과가튼事項을挿入하엿섯다。即 淸國政府는將來吉長鐵道를延吉南境에延長하야 韓國會寧에서 韓國鐵道와連絡할것이오, 그一切의辦法은 吉長鐵道와一律로할것이다。開辦의時期는 淸國政府에서情形을酌量하야 日本國政府와商議한後此를定할 이條文에依하야 吉會線은이미二十五年前에胚胎되얏섯다。그後一九一八年에이르러 中國政府와日本의興業, 臺灣, 朝鮮三銀行사이에는 이線鋪路를建設하기爲하야一千五百萬圓의前貸金을與하고六個月以內에正式借款契約을 締結하기로하고 또一九二八年에 日本側이工事都給外지마밧스나 滿洲事變이나기前外지에는 全線의開通은 遼遠하엿든터이다 即一九二四年에天圖鐵道(老頭溝開山屯間)가 一九二八年에 吉敦鐵道가 開通되엿스나 敦化와老頭溝間六十六哩半)의 建設과 天圖鐵道의廣軌改建에關하여는 아모 成算이업섯다 이러하는동안에 日本은 吉敦鐵道에 一千八百萬圓, 天圖鐵道에 五十三萬圓 合計一千八百五十三萬圓의投資를하고서도 목와루개저 섯넘겨보드시 吉會線의完成할時期만 苦待하고잇섯든터이다

△―△

一九三一年九月十八日 夜半柳條溝의銃聲은 極東의山河에一大變局을招來하고말엇다 다른모든 情勢와함께 말성만튼吉會鐵道의運命도 變할대로變하고야말앗다 그리하야 急轉直下 一瀉千里의形勢로昨年(一九三二年)一月부터 實測에着手하야 六月一日부터 工事에손을대어 불이야불이야 노흔鐵道가 俗稱吉會線이오 本名敦圖線이라하는 敦化圖們間一八九粁九의新鐵路이다 會寧이라는地名은 쑥싸지고吉林도멀지감치물너선 이鐵道를가지고吉會線이라고하는은좀잘못된듯도하지만쫄우리쓰고큰단장한것만이新婦가아니오, 面紗褓쓰고두고 가며가며 밋두리쇠두리 캐어볼셈치고, 여기서는 吉會線이 이만한地閥과家門에태어난處女라는것을알어만두면 고만일상십다。

▽……△

그러나, 한가지 注意할것은 吉會線이 吉林에서 會寧外지通하지못한以上, 나의路程記는미리分明히 定하여야할必要가잇다。그러면, 엇더케 路程을定할가。

◇新京吉林間吉長鐵路
◇吉林敦化間吉敦鐵路 (以上兩線合三三八粁一)
◇敦化圖們間敦圖鐵路 (一八九粁一)

朝鮮쪽으로들어서서

◇南陽雄基間圖們東部線 (一四四粁)
◇雄基서陸路로羅津外지 (朝鮮里程四十里)

다시말하면 新京에서羅津外지六百七十一粁二와朝鮮里數四十里가 나의旅程이다 讀者中에는 吉會線가는놈이 웬일로羅津外지가느냐고 疑訝하실분도잇슬지모르나 이것은羅津이이線의終端港인外닭이다

▽……△

!어서가자고 상고동을분다
吉會線汽車가 상고동을분다

자 그러면讀者여러분 다녀오리다

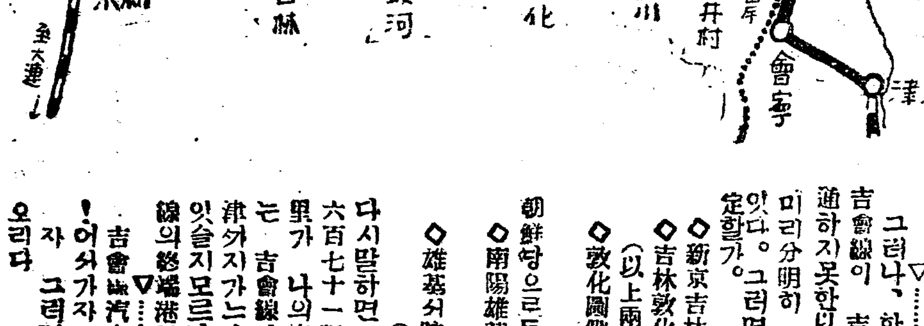

(吉會線略圖)

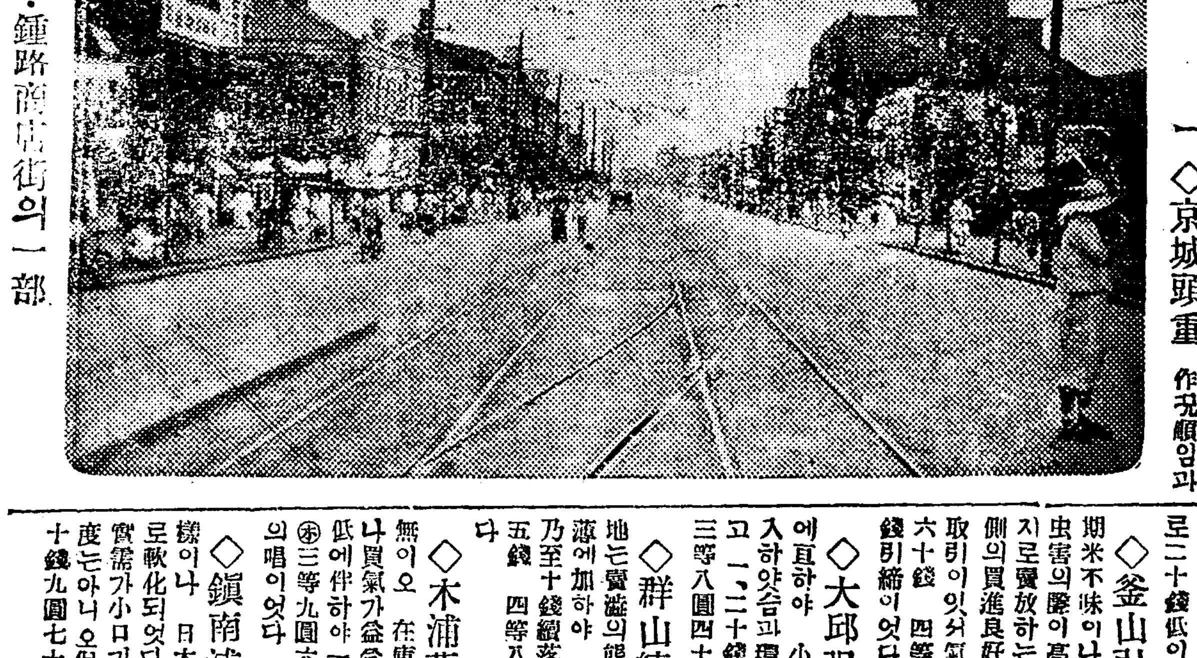
◇……鍾路商店街의一部

各地正米

◇京城頭重 作況順調와 日本淸算의 頭重으로實乏이나 市況은至極頭重하야 ㊤三等九圓八十錢이다

◇仁川漸低 日本淸算低와好順繼續으로思惑側의整理가잇고 市況이漸低不動을呈하야 ㊤三等九圓四等八圓八十五錢으로二十錢低이다

◇釜山引締 出廻로千叺期米不味이나마 天候不良으로虫害의際이高한데다가低價는여지로買放하는者업는一方 精米側의買進良好로 朝來三千叺의取引이잇서氣配는 ㊂三等八圓六十錢 四等八圓四十錢으로十錢引締이엇다

◇大邱强含 休日로今朝에再하야 小口實需側의買付가入하얏슴과 環境의引締模樣을뜻고 一、二十錢强含하야唱値는㊂三等八圓四十錢 四等八圓

◇群山續落 出廻二輛産地는賣盛의態이나 當用의買氣薄에加하야 期米不勢로十五錢乃至十錢續落이㊂三等八圓七十五錢 四等八圓五十錢을唱하얏다

◇木浦落崩 出廻繼續皆無이오 在庫減少로賣物은薄하나買氣가益益減退되는一方各地低에伴하야 一、二十錢이崩하야㊂三等九圓六十錢 九圓三十錢의唱이엇다

◇鎭南浦保合 休日同樣이나 日本의鈍重과買氣薄으로軟化되엇다産地는賣進치안코實需가小口가나마잇서 崩할程度는아니오保合이㊀三等九圓九十錢九圓七十錢

産業欄投稿歡迎

農商工業을莫論하고 産業에關한것이면 엇더한것이나歡迎합니다 만흔 우리朝鮮사람經濟에 關한것으로서 實際에卽한것이면 더욱조켓습니다 다음몃가지의條項을들어 參考에提供하오니 만히投稿하여 주시기바람니다

一、朝鮮人經濟의實狀
一、朝鮮人經濟의衰退相과其對策
一、朝鮮人經濟團體의現狀
一、朝鮮에適合하고有利한産業
一、經濟風土記와實驗談
一、朝鮮人經濟振興策
(經濟生活의狀況을나타낸寫眞도歡迎합니다)

朝鮮日報經濟部

米貸金融通 三千萬圓決定

朝鮮米穀貸金低資三千萬圓은九月의大藏省預金部委員會에서決定을볼터인데新穀期融通資金에잇도록할豫想이다

朝取各限倸合

後場	當限	中限	先限
一	[illegible]	[illegible]	[illegible]
二	[illegible]	[illegible]	[illegible]
三	[illegible]	[illegible]	[illegible]
四	[illegible]	[illegible]	[illegible]
五	[illegible]	[illegible]	[illegible]
六	[illegible]	[illegible]	[illegible]
七	[illegible]	[illegible]	[illegible]

朝取取組高 (單位石)

	中	先
當	[illegible]	[illegible]
帳入價格	[illegible]	[illegible]
賣買高	[illegible]	[illegible]
合計	[illegible]	
本期總計	[illegible]	

朝鮮各地期米

後場	大邱	群山	木浦	釜山	鎭南浦
一	[illegible]	[illegible]	[illegible]	[illegible]	[illegible]
二	[illegible]	[illegible]	[illegible]	[illegible]	[illegible]
三	[illegible]	[illegible]	[illegible]	[illegible]	[illegible]
四	[illegible]	[illegible]	[illegible]	[illegible]	[illegible]
五	[illegible]	[illegible]	[illegible]	[illegible]	[illegible]
六	[illegible]	[illegible]	[illegible]	[illegible]	[illegible]
七	[illegible]	[illegible]	[illegible]	[illegible]	[illegible]

大阪期米

後場	當限	中限	先限
一	[illegible]	[illegible]	[illegible]
二	[illegible]	[illegible]	[illegible]
三	[illegible]	[illegible]	[illegible]
四	[illegible]	[illegible]	[illegible]
五	[illegible]	[illegible]	[illegible]
六	[illegible]	[illegible]	[illegible]
引値氣配	[illegible]	[illegible]	[illegible]

朝取期米 (廿八日)

後場	當限	中限	先限
一	[illegible]	[illegible]	[illegible]
二	[illegible]	[illegible]	[illegible]
三	[illegible]	[illegible]	[illegible]
四	[illegible]	[illegible]	[illegible]
五	[illegible]	[illegible]	[illegible]
六	[illegible]	[illegible]	[illegible]
七	[illegible]	[illegible]	[illegible]

大阪長期

株名	後寄	後引
大株	[illegible]	[illegible]
同新	[illegible]	[illegible]
鐘紡	[illegible]	[illegible]
同新	[illegible]	[illegible]

大阪短期最終氣配

	大新	鐘新	日産	東新
價	一一〇三〇	一一四三〇	八四八〇	一九〇〇〇
比較	一〇低	一〇高	不變	二〇低

大阪短期

後場	寄付	大引	高價	低價
大新	[illegible]	[illegible]	[illegible]	[illegible]
鐘新	[illegible]	[illegible]	[illegible]	[illegible]
日産	[illegible]	[illegible]	[illegible]	[illegible]
東新	[illegible]	[illegible]	[illegible]	[illegible]

東京短期東新

後場	後寄	大引	高價	低價
東新	[illegible]	[illegible]	[illegible]	[illegible]

朝取短期 株式 (廿八日)

後場	寄付	大引	高價	低價
朝取	[illegible]	[illegible]	[illegible]	[illegible]
朝新	[illegible]	[illegible]	[illegible]	[illegible]
鐘新	[illegible]	[illegible]	[illegible]	[illegible]
大新	[illegible]	[illegible]	[illegible]	[illegible]
東新	[illegible]	[illegible]	[illegible]	[illegible]
日産	[illegible]	[illegible]	[illegible]	[illegible]
日新	[illegible]	[illegible]	[illegible]	[illegible]
安取	[illegible]	[illegible]	[illegible]	[illegible]
拓新	[illegible]	[illegible]	[illegible]	[illegible]

東京期米

後場	當限	中限	先限
一	[illegible]	[illegible]	[illegible]
二	[illegible]	[illegible]	[illegible]
三	[illegible]	[illegible]	[illegible]
四	[illegible]	[illegible]	[illegible]
五	[illegible]	[illegible]	[illegible]
六	[illegible]	[illegible]	[illegible]
七	[illegible]	[illegible]	[illegible]

日本各地期米

	後寄	後引
神戶	[illegible]	[illegible]
名古屋	[illegible]	[illegible]
下關	[illegible]	[illegible]

京城正米

品名	單位	價
㊤三等米	一石	[illegible]
同四等米	一石	[illegible]
地廻玄米	一石	[illegible]
一等精白米	百斤	[illegible]
正租 上	一斤	[illegible]
正租 中	一斤	[illegible]
正租 下	一斤	[illegible]

大阪市中在米高

合計	[illegible] 俵
前日比較	[illegible] 俵減

商品 (廿八日)

大阪綿糸後引

限月	價
八月	[illegible]
九月	[illegible]
十月	[illegible]
十一月	[illegible]
十二月	[illegible]
一月	[illegible]
二月	[illegible]

大阪棉花後引

	當限	先限
價	[illegible]	[illegible]

橫濱生糸後引

	當限	先限
價	[illegible]	[illegible]

大阪人絹後引

	當限	先限
價	[illegible]	[illegible]

大阪砂糖後引

	當限	先限
價	[illegible]	[illegible]

京城綿糸布市勢

綿		布	
三A	[illegible]	飛犬	[illegible]
大A	[illegible]	世樂島	[illegible]
鷄龍	[illegible]	太極星	[illegible]
長鼓	[illegible]	金剛山	[illegible]
山蔘	[illegible]	不老草	[illegible]
煙管	[illegible]	三神山	[illegible]
葉錢	[illegible]	菱	[illegible]
扇面16	[illegible]	◎綿布 人蔘	[illegible]
金明太	[illegible]	㊆	[illegible]
◎綿絲		◎晒木布	[illegible]
◎晒金巾		竹票	[illegible]
金鼎	[illegible]		

鰯油沖値

	大阪	神戶
朝鮮現物鑵入	[illegible]	[illegible]
北海道現物鑵入一箱	[illegible]	[illegible]

鰯搾粕沖値

	大阪	神戶
朝鮮現物一等檢	[illegible]	[illegible]
朝鮮現物二等檢	[illegible]	[illegible]
北海道現物一等檢 八月限	[illegible]	[illegible]

滿洲商況

鎭平銀	寄付	大引
現物	[illegible]	[illegible]
先	[illegible]	[illegible]

金融 (廿八日)

日本銀行券

發行高	[illegible]
正貨準備	[illegible]
預金高	[illegible]
貸出高	[illegible]

(單位千圓)

日本金利

	東京
翌日拂	[illegible]
無條件	[illegible]
普通	[illegible]
六十日	[illegible]

(單位毛)

京城手形交換

枚數	三·九三〇枚
金額	一·七六八·九六〇·八一錢

丈金 石金 純金 高價買入 京城南大門通一丁目(小廣橋側) 合資會社 大陸商會 電光五二八番

史話 雲峴宮의봄 70
琴童 作 芝山 畵

九의七

봄날의 새암을 북도다 주기 위하여 한바탕 나린 소낙비는 어느덧 개엿다 추녀에서 똑똑 에에로 떠러지는 낙수소리가 지나간 소낙비를 추억하는 다름이엇다 낙숫소리에 한참 귀를 기우리고 잇다다 게월이가 적적한 소리로 홍선을 차졋다

『대감』

『그래서』

게월이의 진실한 부름을 홍선은 여전히 농담으로 대하는 것이엇다

『넷날 한신(韓信)이가요』

『그래서』

『상놈들의 샅홍로 기어들어갓께 어쌧슬가요?』

『내음새 낫겟지』

『대감!』

게월이는 못마땅한듯이 홍선을 우러러 보앗다 우러러보다가 갑자기 그의 상반신을 홍선의 무릅 우에 던졋다

『대감 웨분해할줄 모르세요 웨모르세요』

몸을홍선의 무릅에 던진게월이는 몸부림하듯 그의두억개를 흔들면서 부비어대엇다 눈물이 하욤업시 그의눈에서 쏘다젓다

『허― 기생이 울쌔는 기부는어떠케 위로해야되나』

『대감 대감은 속도다썩으셧구료 우리가튼 천비도 참기 힘드는 수모를 어떠케 참으시오 분하외다 분해요』

『허― 웨갑자기 이지랄인가 의원불러야겟네』

그러나 입으로는 농담을하는홍선이엇지만 이고마운 등정어 그의 마음에 찔리지안흘쌔닭이 업섯다 웨이러느냐고 농담으로 넘기려는 그의눈에는그득이, 눈물이 고엿다 남에게, 몰래흘려본 눈물는적지 안치엇지만 남의보는 아페서는처음 흘린 눈물이엇다 입으로는 농담 눈에는 눈물― 이런 가운데서 홍선은 손을 고요히 들어서 게월이의 등을 두어번 두드렷다

『게월아』

『?』

『한신도 장자로테에운때로기어 나갓느니라』

게월이는 머리를 몰엇다 눈물고인 눈으로 홍선을 처다보앗다 그 게월이의 눈을 바드면서 홍선은 오른손을 들어서 무릅을 한번 쿡치며 그가 질거서 부르든 시조 한마듸를 읊기 시작하엿다

『이런한들 어이하리 저런한들 어이하리 만수산 츩녀출이 얽어진들 어이하리 우리도 이가치하여 백년까지 하리라』

넷날 그의조상 태종대왕이 고려의 충신 정몽주의 마음을 떠보기 위하여 부른 시조― 그러고 또한 가슴이 울울하고 불평할때 마다 홍선이 부르는 시조엇다

『야 가야금이나 내여오너라 울울허다 만수산 츩녀출이 얼어서도 활수 업치 파를는대로 내버려 두고 우리는한송정소나무로 배나 무어가지고 한강에 띄어 노코 술이나 먹자 게월이는 부웃고 석파는 먹고―이러케 한백년 살자우나 하늘이 주시지 안는 복을 딸레도 바질것도 아니고 떠지지 안는 것을딸래는것은 헷수고나 하는 것이고 자 너도 한잔 바더라 그러고 가야금을 내여오너라 먹고 놀고 놀고 먹고 한백년을 이러케 지나면 그만 이상 팔자가 어듸잇겟느냐』

홍선은 적적한 미소를 띄고 한숨을 내여 쉬이면서 이러케 술회하엿다

비 개인 봄하늘에는 커다란 부―연 달이 소서 올랏다 문들 벗섯이 열고 그달을 우러러 볼쌔에 홍선의 눈에는 또다시새로운 눈물이 나오려 하엿다 괴한 소리가 멋마듸 봄하늘에 퍼저 나갓다

『적적한 밤이로다』

홍선은 호잣말을 하엿다